



23º Relatório Mensal de Atividades

Janeiro e Fevereiro/2026

FRIGORÍFICO CHESINI S/A.

INCIDENTE PROCESSUAL N.º 5048307-05.2023.8.21.0010

RECUPERAÇÃO JUDICIAL N.º 5037757-48.2023.8.21.0010

VARA REGIONAL EMPRESARIAL DA COMARCA DE CAXIAS DO SUL - RS
JUIZ: DR. ANDRÉ DAL SOGLIO COELHO

Sumário

01 Considerações iniciais

02 Cronograma Processual

03 Informações sobre a Recuperanda

04 Estrutura do Passivo

05 Informações Operacionais

06 Plano de Recuperação Judicial

07 Considerações Finais

08 Anexos

01. Considerações Iniciais

Função do Administrador Judicial

O Administrador Judicial é o agente auxiliar da justiça e de confiança do Juiz que, ao assumir as suas funções, compromete-se a bem e fielmente desempenhar o encargo, com as responsabilidades a ele inerentes. O principal dever da Administração Judicial na Recuperação Judicial consiste em fiscalizar as atividades do devedor, porquanto este permanece na gestão empresarial.

O resultado dessa fiscalização é materializado por meio da apresentação de relatórios mensais de atividades (RMA), cujo dever é estabelecido à Administração Judicial no art. 22, II, 'c', da Lei n.º 11.101/05 (LRF), recentemente incluída pela Lei n.º 14.112/20, segundo o qual:

Art. 22. Ao administrador judicial compete, sob a fiscalização do juiz e do Comitê, além de outros deveres que esta Lei lhe impõe:

II – na recuperação judicial:

c) apresentar ao juiz, para juntada aos autos, relatório mensal das atividades do devedor, fiscalizando a veracidade e a conformidade das informações prestadas pelo devedor; (Redação dada pela Lei n.º 14.112, de 2020).

As informações apresentadas nos relatórios serão baseadas em dados contábeis, financeiros e operacionais apresentados pela Recuperanda, sob as penas do art. 171 da LRF. Tais informações, todavia, **não serão objeto de exame independente ou de procedimento de auditoria**, de forma que não se poderá garantir ou afirmar a sua correção, precisão e completude.

Isso porque, como bem referem Daniel Carnio e Alexandre Correa, *“a intenção do legislador nessa norma é a de que a administração verifique a plausibilidade e a veracidade da documentação apresentada pelo devedor, servindo como efetivo ente fiscalizatório”*. Mais adiante, acrescentam que *“a inclusão da alínea ‘c’, inciso II, do referido artigo não ocorreu para responsabilizar o auxiliar do juízo por informações inverídicas prestadas pela recuperanda”, mas sim para obrigá-lo “a fiscalizar essas informações e conferir, dentro das suas possibilidades de trabalho, se os dados possuem lastro na realidade da empresa”* (COSTA, Daniel Carnio. Comentários à lei de recuperação de empresas e falência: Lei 11.101, de 09 de fevereiro de 2005/ Daniel Carnio Costa, Alexandre Correa Nasser de Melo – Curitiba: Juruá, 2021, pp. 107-109).

O presente relatório, portanto, não objetiva atestar a veracidade e a conformidade das informações contábeis e financeiras prestadas pelo devedor. Objetiva, por outro lado, conferi-las, a fim de aferir se guardam embasamento com a realidade coletada pela Administração Judicial nas vistorias – físicas ou virtuais – realizadas nas instalações da devedora.



01. Considerações Iniciais

Função do Administrador Judicial

Nesse sentido, o presente relatório tem como objetivo reunir, de forma sintética, as informações operacionais, financeiras, econômicas e processuais da Recuperação Judicial da Empresa **FRIGORÍFICO CHESINI S/A.** ofertando ao Juiz, ao Ministério Público, aos credores e aos demais interessados um relato transparente dos principais fatos ocorridos no período analisado.

O período objeto de análise processual e operacional corresponde aos meses de **janeiro e fevereiro/2026.**

Ao lado, apresenta-se as atividades desempenhadas por esta Equipe Técnica.

Resumo das Atividades de Competência da AJ

Atendimento e prestação de informações aos credores;

Solicitação e análise da documentação contábil, bem como das atividades da Recuperanda;

Vistoria à sede da Recuperanda, de forma a verificar a continuidade da atividade e angariar informações sobre a operação;

Elaboração dos Relatórios Mensais de Atividades (RMA), fiscalização dos procedimentos inerentes ao correto andamento do processo de recuperação judicial e prestação de informações à Vara Regional Empresarial da Comarca de Caxias do Sul/RS.

02. Cronograma Processual

Frigorífico Chesini S/A.

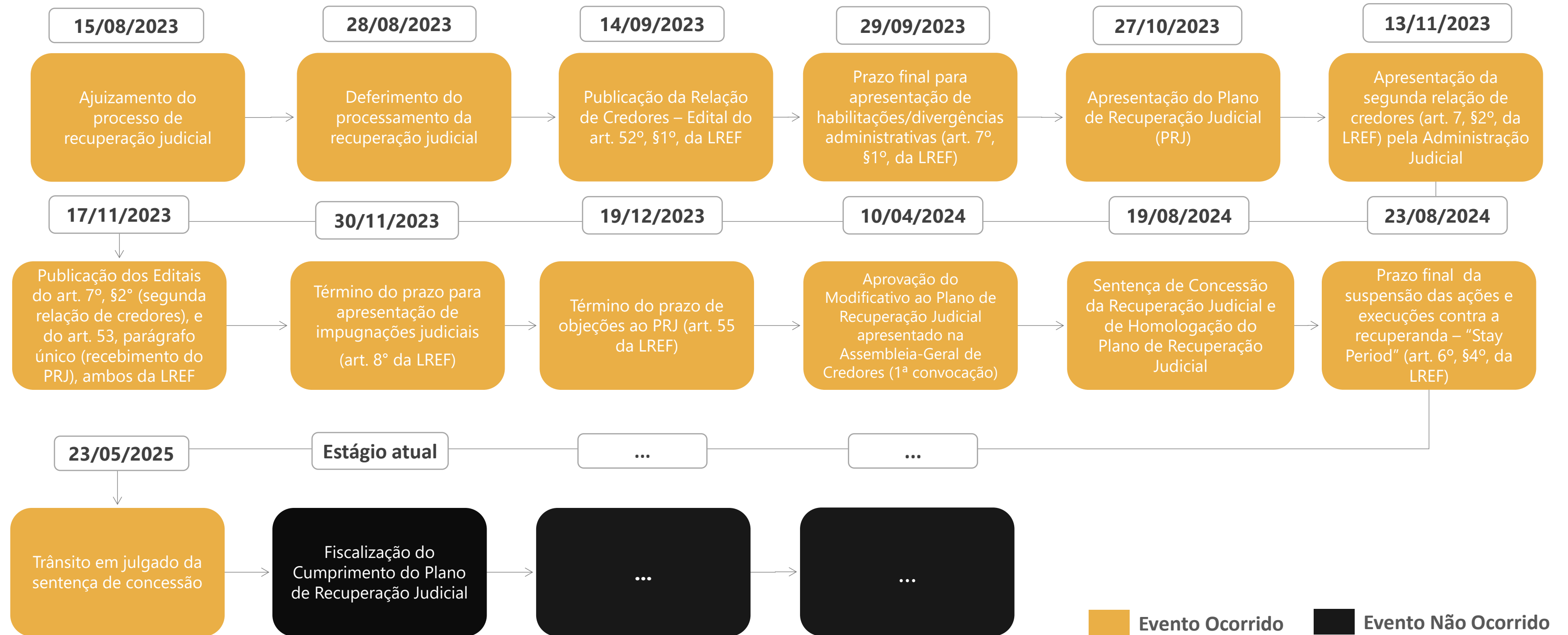

03. Informações sobre a Recuperanda

Estrutura Societária

A estrutura societária do Frigorífico Chesini S/A é composta por sete sócios, conforme organograma apresentado abaixo. Por meio da imagem pode-se verificar que o Sr. Edigio Chesini possui a menor participação societária (7,69%), enquanto os demais apresentam participação igualitária: 15,38%. Ainda, vale mencionar que o Sr. Hilário Chesini ocupa o cargo de diretor-presidente, enquanto o Sr. Alcino Chesini e o Sr. Magno Milani são os encarregados pela diretoria vice-presidência e diretoria executiva, respectivamente.

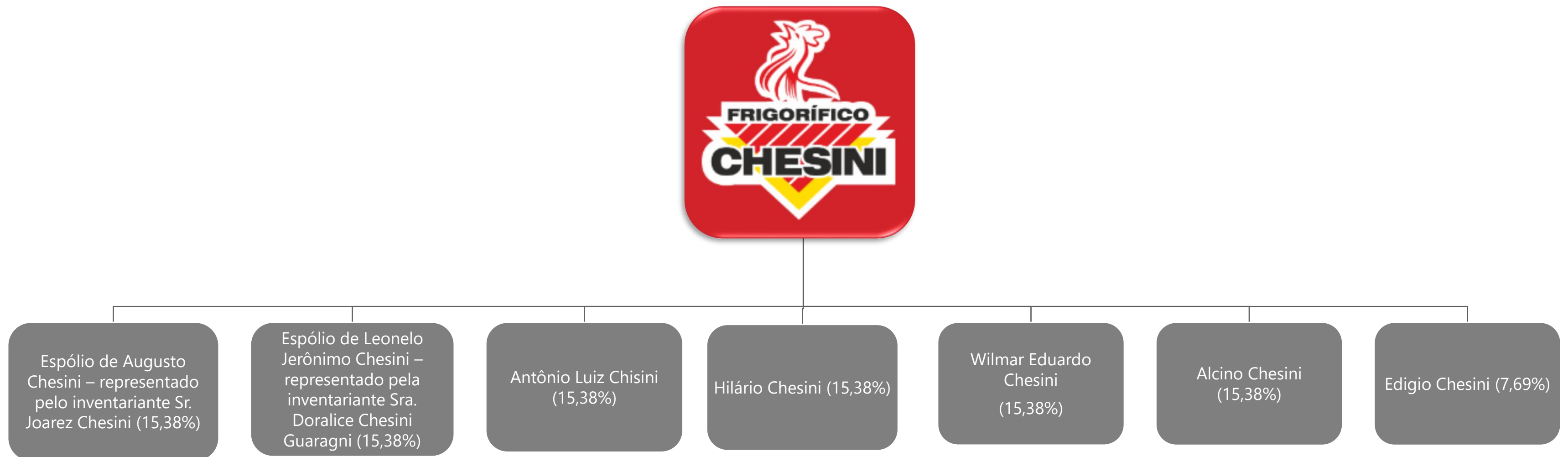

03. Informações sobre a Recuperanda

Principais Informações

MISSÃO

Produzir alimentos saudáveis e naturais, seguindo os padrões estabelecidos pelos órgãos de inspeção sanitária. Estar sempre em busca de novos mercados, comprometendo-se com o meio ambiente e proporcionando qualidade de vida à comunidade.

VISÃO

Produzir alimentos saudáveis para todos os lares do mundo

NEGÓCIO

Produzir alimentos, que seja um produto saudável, que esteja bem apresentado e que tenha um preço acessível

PRINCÍPIOS

Simplicidade no relacionamento	Bem-estar dos funcionários
Ética nos negócios	Preocupação com a comunidade
Preocupação com o meio ambiente	Foco no cliente

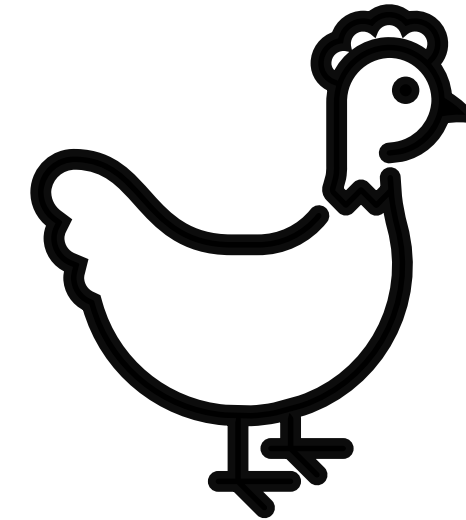

Razão Social: Frigorífico Chesini S/A.



CNPJ: 89.848.782/0001-27



Sede: Distrito de Vila Rica, S/Nº, na cidade de Farroupilha/RS (CEP: 95181-899)



Natureza Jurídica: Sociedade Anônima Fechada



Objeto Social: Exploração das atividades de abate e industrialização e comercialização de aves; exploração das atividades agrícolas e pastoris, dentro



Capital Social: R\$ 4.350.000,00.

03. Informações sobre a Recuperanda

Breve histórico

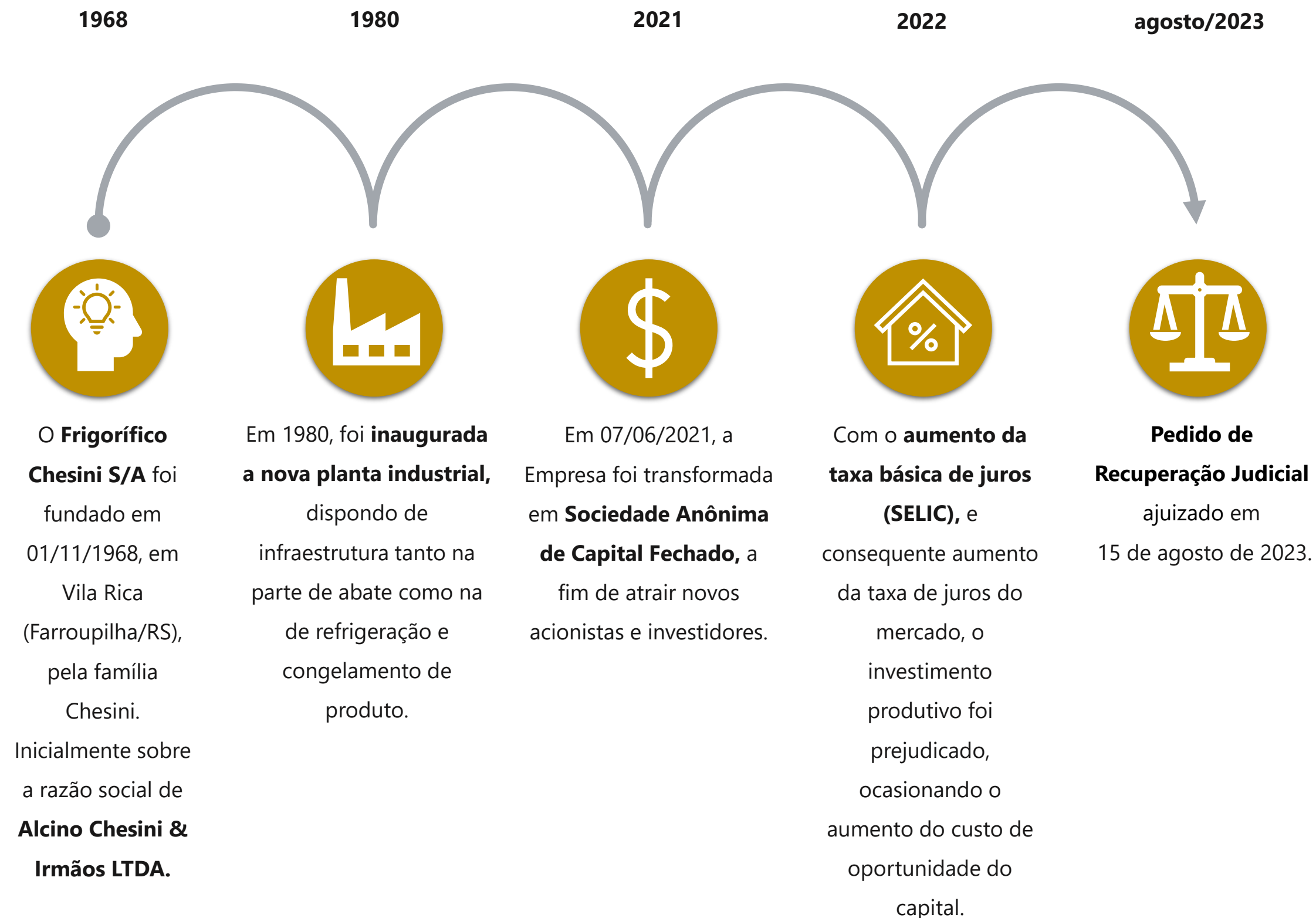

03. Informações sobre a Recuperanda

Outras Informações

Causas da Crise

Abaixo, apresenta-se as causas da crise elencadas pela Recuperanda no momento do ajuizamento da Recuperação Judicial (petição inicial):



Com a elevação da taxa básica de juros (SELIC), e consequente aumento dos juros do mercado, o investimento produtivo foi prejudicado, ocasionando o aumento do custo de oportunidade do capital e a queda da demanda interna. Ademais, houve a redução do consumo de carne de frango.

Forte concorrência com produtos vindos de outros Estados, devido ao déficit de milho no Estado do Rio Grande do Sul. Com a necessidade de compra de milho em outros Estados, houve o aumento da carga tributária de ICMS.

O milho é a principal matéria-prima utilizada para fabricação de rações para a "engorda" dos frangos. As quebras de safras ocorridas em 2020/2021 e 2022 impactaram no custo da saca de milho e do farelo de soja, acarretando a elevação dos custos de produção.

Quadro Funcional

Apresenta-se, a seguir, a **evolução do quadro funcional** da Recuperanda, entre os meses de fevereiro/2025 e fevereiro/2026, conforme informações encaminhadas pela sua administração. Destaca-se que os 277 funcionários, conforme gráfico abaixo, são contratados pelo regime CLT.

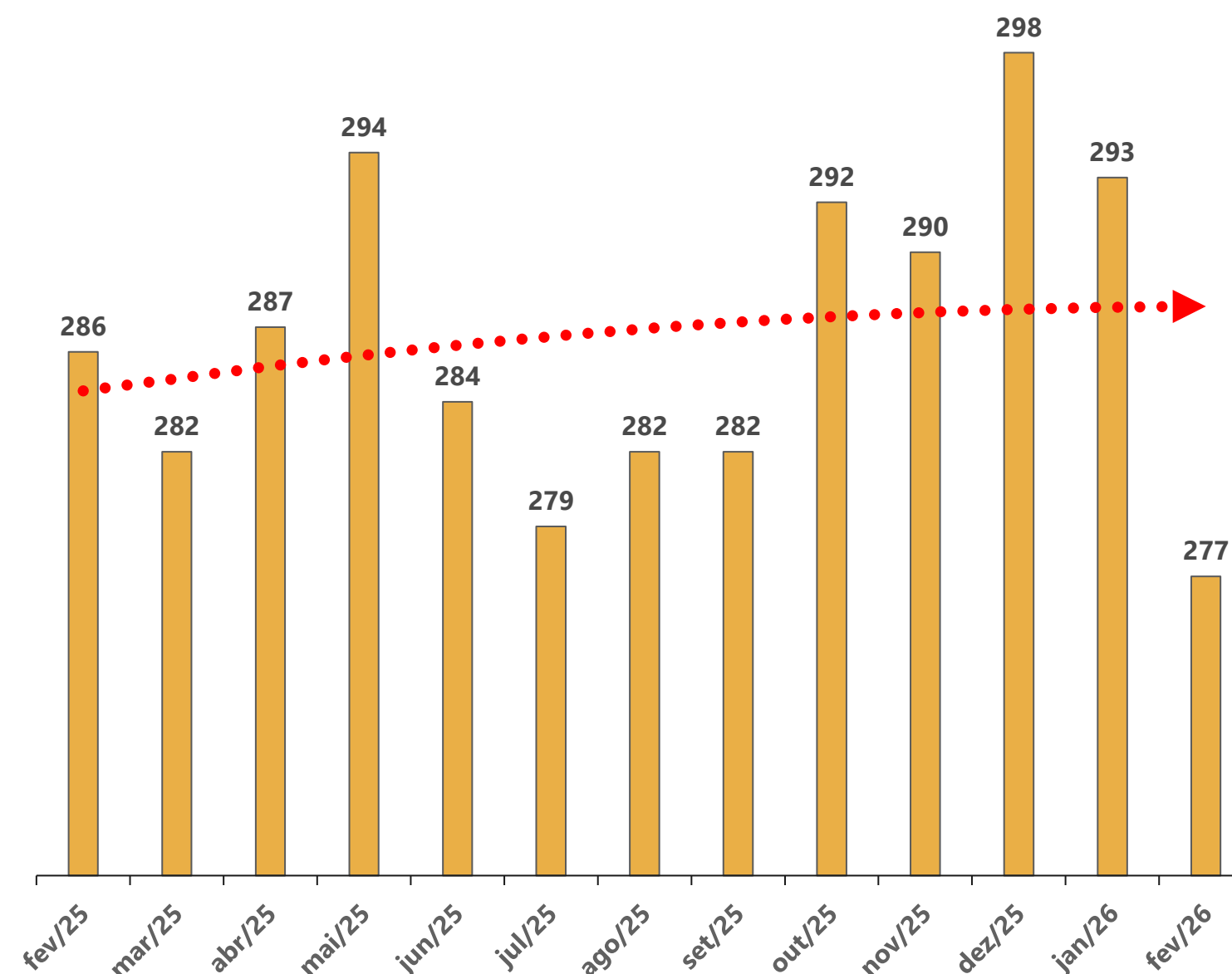

03. Informações sobre a Recuperanda

Outras Informações

Títulos Protestados

Com base na consulta realizada no dia 25 de março de 2026, no site de **Cartórios e Protestos** (<https://site.cenprotnacional.org.br/>), apresenta-se, abaixo, quadro-resumo dos títulos protestados:

Cartório	Cidade	Nº de Títulos	Valores
TABELIONATO E OFÍCIO DOS REGISTROS ESPECIAIS	FARROUPILHA/RS	289	R\$ 3.829.961,06
SERVIÇO NOTARIAL E DE REGISTROS	GARIBALDI/RS	19	R\$ 168.539,62
TOTAL		308	R\$ 3.998.500,68

Passivo Contingente

Esta Equipe Técnica elaborou um quadro resumo a respeito dos processos em que, atualmente, a Recuperanda se configura como ré. As informações foram retiradas do documento disponibilizado nos autos (Evento 1 – OUT13).

Natureza	Quantidade de Processos	Valor da Ação
Reclamatória Trabalhista	21	R\$ 1.812.285,21
Reclamatória Cível	62	R\$ 1.407.326,33
Execução Fiscal	34	R\$ 8.585.305,75
TOTAL	117	R\$ 11.804.917,29

Demais Informações



Conforme informações repassadas pelos representantes da Devedora e ratificadas pelos registros contábeis do mês de fevereiro/2026, as **obrigações contraídas após o ajuizamento da Recuperação Judicial**, como salários e fornecedores, estão sendo adimplidas mensalmente. No entanto, conforme demonstrado na página 13 deste relatório, há saldos de dívidas tributárias em aberto.



Em relação aos **honorários da Administração Judicial**, destaca-se que, até o momento de elaboração deste relatório, estava pendente de pagamento o montante de R\$ 79.733,65.



Nos balancetes de janeiro e fevereiro/2026, não foram registradas retrações nas rubricas do **Ativo Imobilizado**, observando-se apenas o registro de diversas adições de pequena relevância.

Adicionalmente, verificou-se um acréscimo de R\$ 229.949,61 na conta de **Ativo Imobilizado em Andamento**, além do reconhecimento das depreciações no período.

03. Informações sobre a Recuperanda

Reunião *online* realizada no dia 28/01/2026

Questionamentos da reunião virtual (28/01/2026):

a) Como estão as operações da empresa no momento? (serviços, desempenho, impactos recentes etc.)

R.: A empresa está operando dentro da normalidade. Apesar de o setor ser bastante afetado por fatores climáticos, como ocorreu no ano passado com a gripe aviária, as operações mantêm-se em volume estável. Relatou-se uma percepção positiva quanto à liberação das exportações para a China, pois, embora a Chesini não exporte diretamente, outras empresas do setor o fazem, o que contribui para o aumento das vendas do frigorífico no mercado interno.

Os abates ocorrem apenas em dias úteis, razão pela qual, nos meses de janeiro e fevereiro, o faturamento deverá se manter em uma média de R\$ 12,5 milhões, em virtude dos feriados. A intenção é manter, em 2026, o volume de abates, estimado entre 28 mil e 30 mil frangos por dia. A safra tem sido muito boa, o que reduz o custo dos insumos. Ademais, a empresa passou a realizar a criação interna de pintinhos, gerando um custo cerca de 10% inferior ao preço de mercado, ainda que a produção própria não seja suficiente para suprir toda a demanda.

A devedora continua adquirindo toda a matéria-prima à vista e, nos últimos três meses, não houve necessidade de realizar desconto de títulos/duplicatas, refletindo um fluxo de caixa ajustado e um momento financeiro confortável, com crescimento estável.

b) O quadro de funcionários da empresa sofreu alguma variação no período?

R.: Sim.

c) A empresa vem realizando o recolhimento de tributos (FGTS, INSS, IRPJ, ICMS etc.)?

R.: Sim, em dia.

d) O salário dos funcionários está sendo adimplido?

R.: Sim, os salários estão sendo pagos regularmente.

e) Os fornecedores estão sendo pagos regularmente?

R.: Sim, todos os fornecedores.

f) Há alguma informação adicional ou ocorrência relevante que a empresa considere importante comunicar à Administração Judicial?

R.: Não, em princípio a empresa está conseguindo se recuperar bem. Se o mercado se mantiver nesse volume.

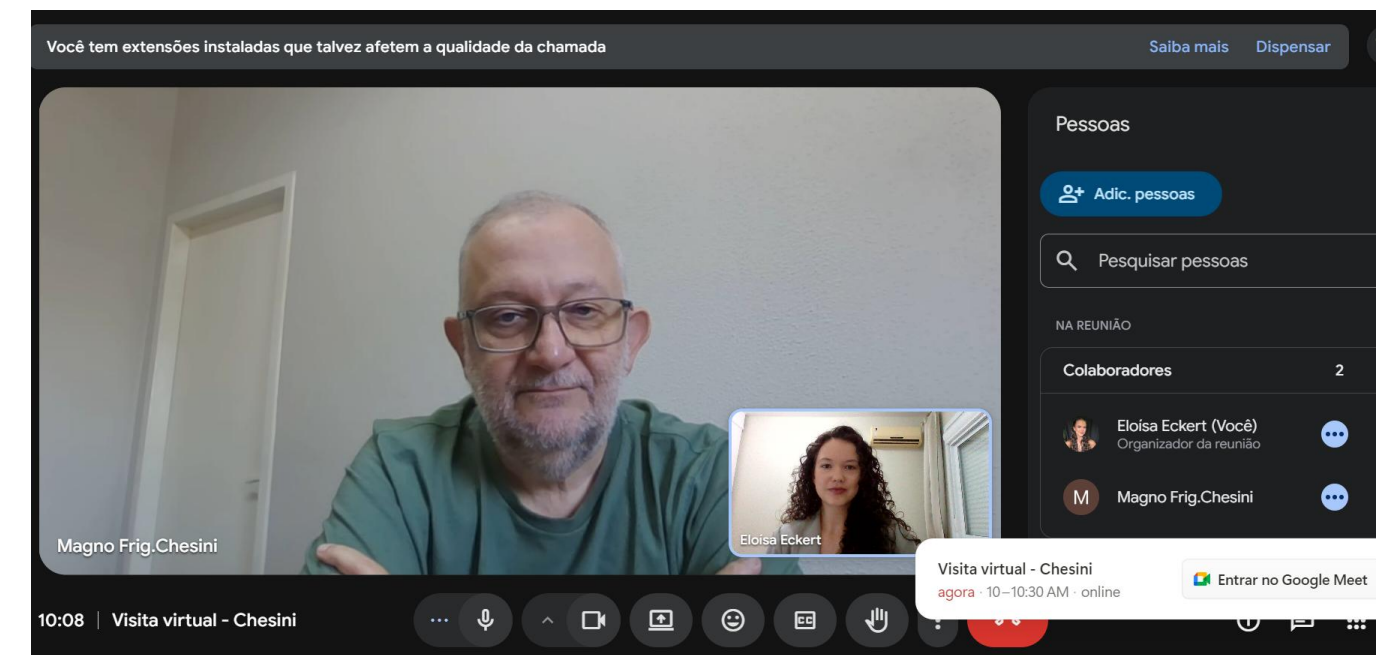

Registro fotográfico da reunião realizada entre a Administração Judicial e o Sr. Magno, Diretor da Recuperanda.

04. Estrutura do Passivo

Passivo Sujeito à Recuperação Judicial

O **Edital do Art. 7º, §2º, da LREF**, reflete a segunda relação de credores da Devedora e perfaz o montante total de **R\$ 44.542.550,90**, conforme tabela abaixo apresentada:

CLASSES	VALORES DO EDITAL ART. 52, § 1º, LRF	VALORES DO EDITAL ART. 7, § 2º, LREF E NÚMERO DE CREDITORES		
Classe I - Trabalhista	R\$ 1.857.588,19	R\$ 1.595.204,38	151	47%
Classe III - Quirografários	R\$ 46.355.671,43	R\$ 42.553.808,57	133	42%
Classe IV - ME/EPP	R\$ 671.672,02	R\$ 393.537,95	36	11%
TOTAL	R\$ 48.884.931,64	R\$ 44.542.550,90	320	100%

- Classe I - Trabalhista
- Classe III - Quirografários
- Classe IV - ME/EPP

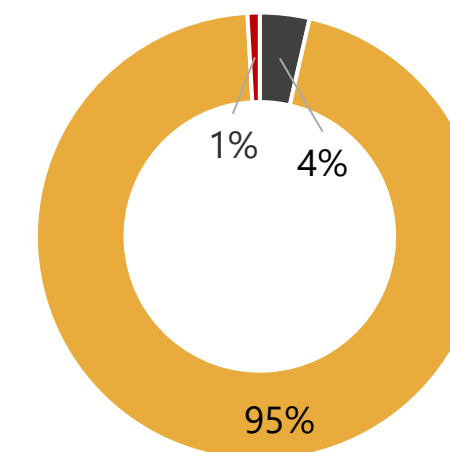

A lista é composta por **320 credores** no total. Abaixo, apresenta-se os nomes dos principais credores do processo:

CLASSES	PRINCIPAIS CREDITORES	VALORES (R\$)	% SOBRE O PASSIVO SUJEITO
Classe III - Quirografários	COOPERATIVA AGRÍCOLA MISTA GENERAL OS	R\$ 16.473.072,41	36,98%
Classe III - Quirografários	BANCO BRADESCO	R\$ 6.295.016,00	14,13%
Classe III - Quirografários	COOPERATIVA DE CRÉDITO SERRANA SICREDI	R\$ 4.327.338,08	9,72%
Classe III - Quirografários	BANCO SAFRA	R\$ 2.373.008,79	5,33%
Classe III - Quirografários	BANCO DO BRASIL	R\$ 1.465.022,68	3,29%
-	DEMAIS CREDITORES	R\$ 13.609.092,94	30,55%
TOTAL		R\$ 44.542.550,90	100,00%

04. Estrutura do Passivo

Passivo Extraconcursal

Passivo Extraconcursal - Tributário

Os saldos do passivo fiscal contabilizados no balancete do mês de fevereiro/2026 atingiram o montante de **R\$ 12,9 milhões**, sendo constituídos por:

Natureza do Tributo	Valor	%
IRRF	R\$ 99.674,53	0,77%
ICMS	R\$ 654.679,84	5,05%
OUTROS IMPOSTOS	R\$ 9.743,55	0,08%
PARCELAMENTOS TRIBUTÁRIOS	R\$ 11.741.411,68	90,57%
INSS	R\$ 372.021,94	2,87%
FGTS	R\$ 77.434,70	0,60%
CSR	R\$ 1.272,26	0,01%
FUNFURAL	R\$ 8.212,35	0,06%
TOTAL	R\$ 12.964.450,85	100%

Destaca-se que os saldos acima foram extraídos do balancete contábil de fevereiro/2026, o qual foi disponibilizado pelos representantes da Devedora.

Ainda, vale mencionar que, com base na consulta realizada no dia 25/03/2026, no site da Procuradoria-Geral da Fazenda Nacional (<https://www.listadevedores.pgfn.gov.br/>), a **Administração Judicial verificou que não há valores inscritos em Dívida Ativa.**

Abaixo, apresenta-se um resumo dos pagamentos realizados (por conta contábil) dos parcelamentos tributários vigentes, conforme informações disponibilizadas pelos representantes da Recuperanda:

CONTA / PERÍODO	mar/25	abr/25	mai/25	jun/25	jul/25	ago/25	set/25	out/25	nov/25	dez/25	jan/26	fev/26
OBRIGACOES TRIBUTARIAS (PARCELAMENTOS)	(102.052)	(102.739)	(103.498)	(104.314)	(105.101)	(106.017)	(106.848)	(107.722)	(108.385)	(109.136)	(110.006)	(110.764)
PARC.PREV.N 462126 E 472144	(9.819)	(9.886)	(9.960)	(10.039)	(10.116)	(10.205)	(10.286)	(10.371)	(10.460)	(10.533)	(10.618)	(10.628)
PARC.PREV.13016-720004/2022-02	(9.785)	(9.854)	(9.931)	(10.014)	(10.093)	(10.186)	(10.270)	(10.359)	(10.451)	(10.527)	(10.616)	(10.700)
PARC. PREV. 001200217510282302	(8.689)	(8.757)	(8.831)	(8.911)	(8.989)	(9.079)	(9.160)	(9.246)	(9.336)	(9.410)	(9.495)	(9.577)
PARC. PREV.2110001200464 360772	(6.975)	(7.031)	(7.092)	(7.158)	(7.222)	(7.296)	(7.363)	(7.434)	(7.508)	(7.569)	(7.639)	(7.706)
PARC.FAZENDA ESTADUAL 5134830	(66.163)	(66.587)	(67.055)	(67.559)	(68.044)	(68.609)	(69.121)	(69.660)	(69.973)	(70.435)	(70.971)	(71.481)
PARC. MULTA CISPOA No 5134830	(620)	(624)	(628)	(633)	(637)	(642)	(647)	(652)	(657)	(662)	(667)	(671)

04. Estrutura do Passivo

Passivo Extraconcursal

Passivo Extraconcursal - Outros

Como exemplos de créditos extraconcursais enquadram-se, principalmente, (i) o passivo fiscal; (ii) as operações de adiantamento de contrato de câmbio, (iii) cessão fiduciária de títulos e direitos creditórios, (iv) alienação fiduciária e (v) arrendamento mercantil (leasing).

Considerando as informações dispostas na petição inicial do pedido de Recuperação Judicial, foi informado que **o passivo não sujeito ao procedimento recuperacional** atinge o montante de R\$ 3.149.370,00.

Abaixo, apresenta-se um quadro-resumo elaborado pela Administração Judicial, com base no relatório disponibilizado nos autos processuais (Evento 1 – OUT7).

Credor	Saldo em Aberto	Tipo de Garantia
Banco do Estado do Rio Grande do Sul	R\$ 2.255.400,00	Não foi informado
Cooperativa de Crédito Serrana Sicredi	R\$ 893.970,00	
TOTAL	R\$ 3.149.370,00	



05. Informações Operacionais

Econômico-Financeiras



Esta seção explora as principais variações econômicas, financeiras e patrimoniais da Recuperanda, mediante a análise dos principais indicadores que evidenciam a evolução do processo de recuperação da empresa.



De maneira a retratar essa evolução, foram utilizadas, para este Relatório Mensal de Atividades (RMA), informações pertinentes a exercícios pretéritos, e também dos balancetes dos meses de **janeiro e fevereiro/2026**, disponibilizados a esta equipe técnica.



A Administração Judicial, com o objetivo de trazer transparência ao processo de Recuperação Judicial, dispõe de site específico (www.vonsaltiel.com.br), no qual disponibiliza aos credores e aos demais interessados os principais documentos do presente processo.



A integralidade da documentação está disponível em arquivo digital (PDF) em página compartilhada em nuvem do Dropbox, por meio do link do ícone acima; ou, ainda, poderá ser solicitada à Administração Judicial, que, como já tem feito, a encaminhará via e-mail.

05. Informações Operacionais

Balanço Patrimonial | Ativo

	fev/2026	AV	AH	jan/2026
Ativo Circulante	24.721.297	49%	-6%	26.275.838
Disponibilidades	452.745	1%	-64%	1.243.036
Clientes	8.474.733	17%	-15%	9.995.351
Estoques	13.859.806	28%	7%	13.005.528
Adiantamentos	785.118	2%	-10%	868.824
Tributos a Recuperar	1.092.682	2%	-1%	1.101.359
Outros Créditos	56.214	0%	-9%	61.740
Ativo Não Circulante	25.652.625	51%	1%	25.440.975
Realizável a Longo Prazo	13.986.405	28%	0%	13.967.854
Investimentos	30.748	0%	0%	30.748
Imobilizado	11.634.726	23%	2%	11.441.627
Intangível	746	0%	0%	746
Total do Ativo	50.373.922	100%	-3%	51.716.812

AV% - Análise vertical – apresenta a representatividade de cada rubrica perante o total do ativo;
 AH% - Análise horizontal - apresenta a variação mensal entre janeiro e fevereiro/2026.

Ao lado, apresenta-se a evolução dos saldos patrimoniais da Recuperanda, no que tange às contas do **Ativo** entre os meses de janeiro e fevereiro/2026.

Primeiramente, destaca-se que a queda de 13% na conta **Clientes** classificou-se como a movimentação mais expressiva do período (R\$ 1,5 milhão). Contudo tal conta vem sendo apresentada de forma sintética, sem a segregação individual dos saldos.

A conta de **Disponibilidades** apresentou a segunda maior movimentação no período, registrando redução de 64% (R\$ 790 mil) em fevereiro/2026, em comparação com janeiro do mesmo ano. Tal variação decorreu, principalmente, das oscilações nos saldos das aplicações financeiras mantidas junto à Caixa Econômica Federal.

Adicionalmente, as contas de **Estoques** e **Adiantamentos** apresentaram, respectivamente, aumento de 7% e redução de 10%. No caso de **Estoques**, observou-se uma diminuição relevante nos valores relacionados à criação de frangos. Já as movimentações da rubrica **Adiantamentos** referem-se, majoritariamente, aos saldos de antecipações de férias e de fornecedores.

No âmbito do Ativo Não Circulante, a única conta que apresentou movimentações relevantes foi o **Ativo Imobilizado**, registrando um acréscimo de 2% entre janeiro e fevereiro/2026. Observa-se, no período em questão, a incorporação de R\$ 25 mil na subconta de Máquinas, Aparelhos e Equipamentos, bem como o aumento de R\$ 219 mil na subconta de **Imobilizado em Andamento**, distribuído entre obras e consórcios. Ademais, em ambos os meses, houve o reconhecimento das depreciações.

Por fim, as demais contas do **Ativo**, apesar de terem apresentado algumas movimentações, não foram relevantes no período em questão.

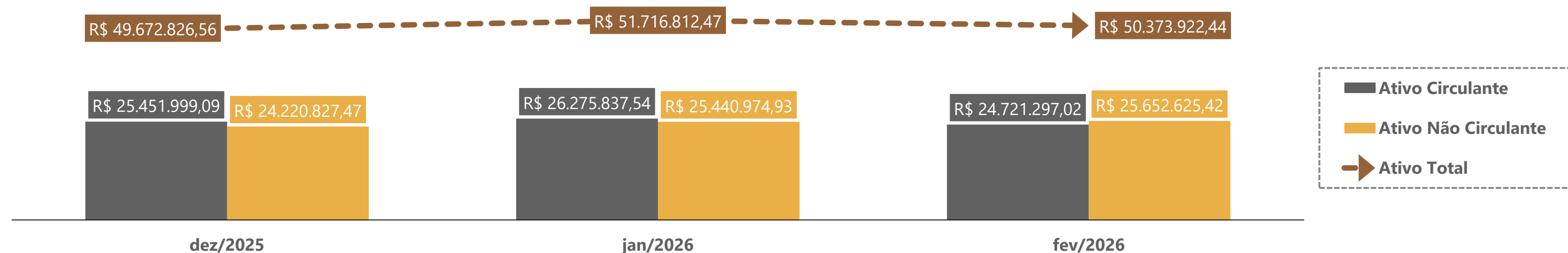

05. Informações Operacionais

Balanço Patrimonial | Passivo

	fev/2026	AV	AH	jan/2026
Passivo Circulante	9.205.929	18%	-7%	9.849.249
Fornecedores	2.018.707	4%	-14%	2.348.229
Obrigações Trabalhistas	3.071.027	6%	3%	2.995.752
Obrigações Tributárias	1.962.637	4%	-5%	2.058.377
Empréstimos e Financiamentos	1.859.238	4%	-11%	2.098.973
Quadro Geral de Credores	151.423	0%	-2%	155.077
Outras Obrigações + Adiantamentos	142.897	0%	-26%	192.841
Passivo Não Circulante	28.268.180	55%	0%	28.332.577
Empréstimos e Financiamentos - LP	2.914.134	6%	-1%	2.957.251
Parcelamentos Tributários - LP	10.542.873	20%	0%	10.577.151
Contas a Pagar	430.000	1%	0%	430.000
Credores Recuperação Judicial	14.381.173	28%	0%	14.368.174
Patrimônio Líquido	14.355.162	28%	0%	14.355.162
Passivo e Patrimônio Líquido	51.829.271	100%	-1%	52.536.988

AV% - Análise vertical – apresenta a representatividade de cada rubrica perante o total do passivo;
AH% - Análise horizontal - apresenta a variação mensal entre janeiro e fevereiro/2026.

No quadro ao lado, apresenta-se a evolução das dívidas da Recuperanda no período compreendido entre janeiro e fevereiro/2026.

Inicialmente, observa-se que a conta de **Fornecedores** apresentou uma diminuição no período, reduzindo R\$ 329 mil em seus saldos. Contudo, tal conta foi apresentada - mais uma vez - de forma sintética, permitindo apenas identificar o saldo unificado, sob a denominação de "Fornecedores Nacionais".

Outra redução relevante ocorreu na conta de **Empréstimos e Financiamentos**, com destaque para a redução de R\$ 831 mil nos saldos de empréstimos mantidos junto ao Banco Opera.

No que se refere às **Obrigações Trabalhistas** e às **Obrigações Tributárias**, observa-se, respectivamente, aumento de 3% e redução de 5%, entre janeiro e fevereiro/2026. As obrigações trabalhistas registraram adições nos saldos de salários, processos trabalhistas e provisões, enquanto os débitos tributários apresentaram redução, principalmente, em decorrência da diminuição dos saldos de ICMS.

Com relação à rubrica de **Quadro Geral de Credores**, nota-se uma diminuição de 2% no período em questão, ocasionada pelos valores dos créditos trabalhistas (R\$ 3.659,45), indicando que houve o pagamento mensal da classe.

No âmbito do **Passivo Não Circulante**, identificou-se uma redução de 1% na conta de **Empréstimos e Financiamentos**, a qual foi distribuída entre os saldos de empréstimos nacionais junto ao Banco Daycoval e ao Banrisul, além da Cooperativa de Crédito Sicredi.

Ademais, a rubrica de **Parcelamentos Tributários** demonstrou leve redução de 0,30%, sendo possível identificar a realização de pagamentos de parcelamentos nas esferas estadual e federal.

Finalmente, o **Patrimônio Líquido** não demonstrou oscilações no período analisado, mantendo-se por volta de R\$ 14,3 milhões, sem nenhum tipo de oscilação entre os meses analisados.

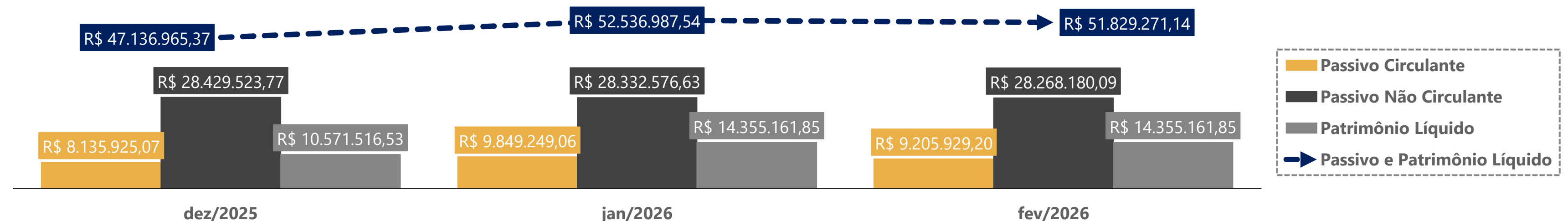

05. Informações Operacionais

Demonstração do Resultado do Exercício | DRE

	fev/2026	AH	jan/2026
Receita Bruta de Vendas	10.588.762	-11%	11.921.210
(-) Deduções da receita	(914.441)	19%	(767.076)
(=) Receita Líquida	9.674.321	-13%	11.154.134
(-) Custos Mercadoria Vendidas	(8.811.897)	-14%	(10.260.404)
(-) Despesas Operacionais	(1.354.811)	-13%	(1.561.587)
(+) Outras despesas/receitas operacionais	25.341	40%	18.135
(=) Resultado Operacional	(467.047)	-28%	(649.722)
(+/-) Resultado Financeiro	(168.127)	-1%	(170.453)
(=) Resultado do Exercício	(635.174)	-23%	(820.175)

AH% - Análise horizontal - apresenta a variação mensal entre janeiro e fevereiro/2026.

No quadro acima, está exposta a **evolução mensal das receitas, despesas, custos e resultados** da Recuperanda, no que diz respeito ao período compreendido entre janeiro e fevereiro/2026. Ainda, apresenta-se graficamente os resultados mensais do período.

Entre janeiro e fevereiro/2026, a **Receita Bruta** apresentou uma redução de 11%, sendo constituída por valores de frango vendidos à prazo (R\$ 10,5 milhões) e outros produtos (R\$ 10 mil). De forma negativa, as **Deduções da Receita** demonstraram um crescimento expressivo de 19%, pressionando o faturamento. Tal cenário ocasionou uma **Receita Líquida** 13% inferior em fevereiro/2026, quando comparado ao mês imediatamente anterior. É importante ressaltar que, em fevereiro/2026, a Recuperanda demonstrou o menor faturamento quando comparado com os meses de janeiro a dezembro/2025.

Verifica-se que o montante dos **Custos das Mercadorias Vendidas (CMV)** apresentou redução de 14% no período analisado, enquanto as **Despesas Operacionais** registraram queda de 13%. Ao analisar os principais dispêndios da Recuperanda, em fevereiro/2026, observa-se que estes se concentram, sobretudo, na aquisição de frangos para abate, energia elétrica, combustíveis, manutenções, comissões de vendas, fretes e custos com mão de obra.

No que tange à conta de **Outras Despesas/Receitas Operacionais**, observa-se um crescimento de 40% entre janeiro e fevereiro/2026, decorrente, principalmente, do montante de R\$ 15 mil registrado como receitas de aluguéis, não havendo maiores detalhamentos na documentação contábil.

O desempenho de fevereiro/2026 resultou em um **Prejuízo Contábil** de R\$ 635 mil, ao passo que, no acumulado do período de janeiro a fevereiro/2026, verificou-se a apuração de um resultado negativo de, aproximadamente, R\$ 1,4 milhão.

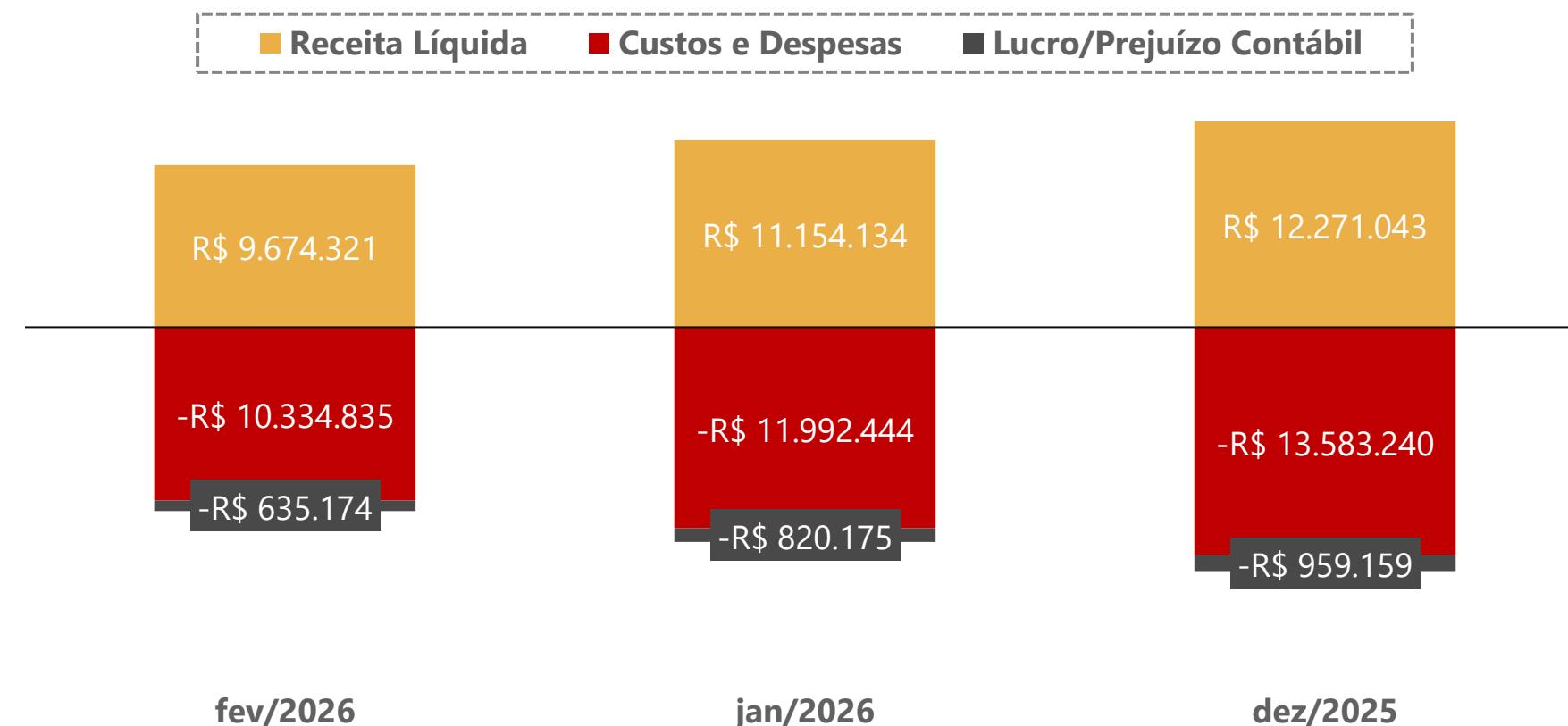

05. Informações Operacionais

Indicadores Financeiros

Os indicadores financeiros são métricas que coletam e geram informações sobre um determinado aspecto das demonstrações financeiras, sobretudo acerca da saúde financeira da organização e o quanto rentável ela pode ser. Abaixo, apresenta-se alguns indicadores recomendados pela literatura de Finanças Corporativas:

Índices de Liquidez	Liquidez Corrente: mede a relação entre o ativo circulante e o passivo circulante. Se a liquidez corrente for superior a 1,0, o capital de giro é positivo.	$\frac{\text{Ativo Circulante}}{\text{Passivo Circulante}}$
	Liquidez Seca: mede a capacidade que ativos circulantes de maior liquidez têm para cobrir o passivo circulante.	$\frac{\text{Ativo Circulante} - \text{Estoques}}{\text{Passivo Circulante}}$
	Liquidez Geral: mede a capacidade de pagamento a Longo Prazo, ou seja, quanto há de ativo circulante e realizável a longo prazo para cada R\$ 1,00 de dívidas de curto e longo prazo.	$\frac{\text{Ativo Circulante} + \text{Ativo Realizável a Longo Prazo}}{\text{Passivo Circulante} + \text{Passível Exigível a Longo Prazo}}$
Índices de Endividamento	Participação do Capital de Terceiros: representa a relação entre capitais de terceiros e recursos totais.	$\frac{\text{Passivo Circulante} + \text{Passivo Não Circulante}}{\text{Passivo Total}}$
	Endividamento de curto prazo: evidencia a concentração de obrigações vencíveis em até um exercício, em relação ao total de obrigações.	$\frac{\text{Passivo Circulante}}{\text{Passivo Circulante} + \text{Passivo Não Circulante}}$
Índices de Lucratividade	Margem Bruta: representa o quanto a empresa obtém de lucro para cada R\$1,00 vendido, descontando somente o custo da mercadoria/serviço vendido. Quanto maior, melhor.	$\frac{\text{Lucro Bruto}}{\text{Receita Líquida}}$
	EBITDA: representa o resultado de lucros antes de juros, impostos, depreciação e amortização. Quanto maior o resultado, melhor está a empresa.	$\frac{\text{Lucro Operacional} + \text{Juros} + \text{Impostos} + \text{Depreciação} + \text{Amortização}}{\text{Receita Líquida}}$
	Margem Líquida: representa o quanto a empresa obtém de lucro para cada R\$1,00 vendido. Quanto maior, melhor.	$\frac{\text{Lucro Líquido}}{\text{Receita Líquida}}$

05. Informações Operacionais

Indicadores Financeiros

Índices de Liquidez

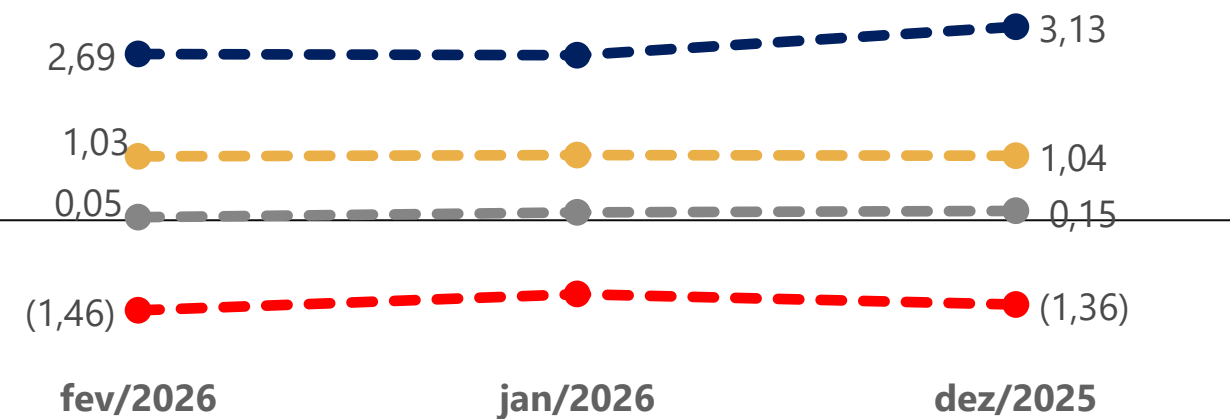

Índices de Endividamento

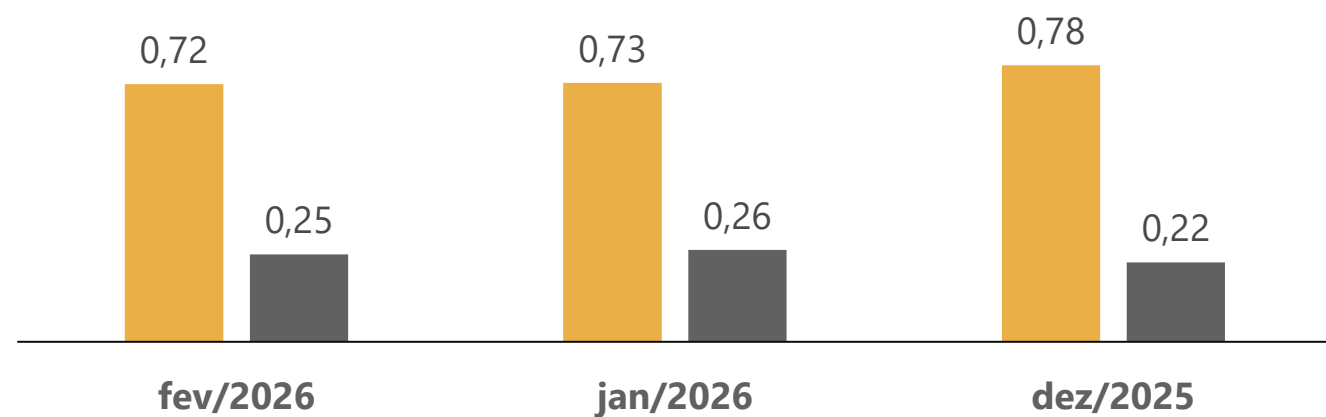

EBITDA

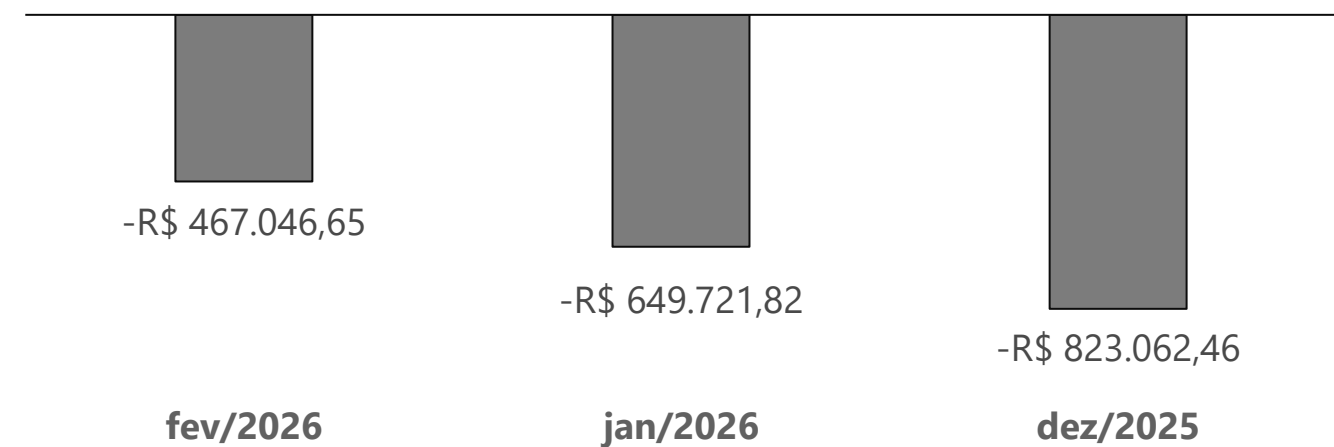

Margem Bruta x Margem Líquida

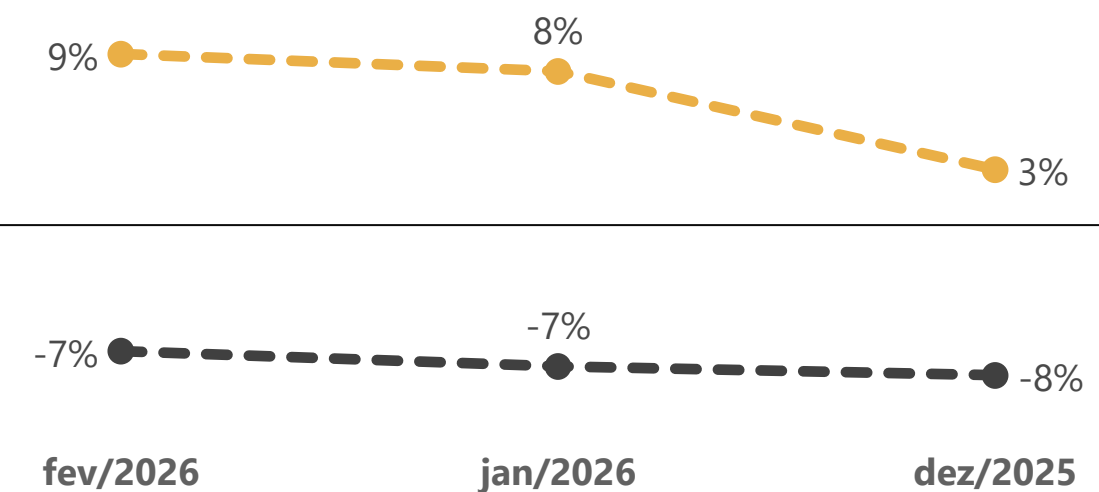

06. Plano de Recuperação Judicial

Condições de Pagamento

A seguir, apresenta-se um quadro-resumo correspondente às condições de pagamento previstas no Modificativo ao Plano de Recuperação Judicial apresentado no Evento 360. Destaca-se que as condições de pagamento foram apreciadas pelos credores e aprovadas na Assembleia-Geral realizada no dia 10/04/2024 (1ª convocação).

A homologação do Plano de Recuperação Judicial e a concessão da Recuperação Judicial ocorreu no dia 19/08/2024.

CLASSE	SUBCLASSE	OPÇÕES	MESES DE CARÊNCIA	PRAZO TOTAL PARA A QUITAÇÃO DO CRÉDITO	DESÁGIO	FORMA DE PAGAMENTO	ATUALIZAÇÃO DO CRÉDITO
Trabalhista	Credores de verbas rescisórias e de pensão alimentícia	Opção A	Não há	12 meses, a partir da data de publicação da decisão de concessão da RJ	Não há	12 parcelas mensais e sucessivas	TR
		Opção B			20%		
	Demais credores	Opção A			Não há		
		Opção B			20%		
Garantia Real	O pagamento das dívidas que compõem esta categoria será nas exatas condições previstas e dispostas no PRJ para a Classe III, conforme o valor do crédito.						
Quirografária	Credores Apoiadores Integrados	-	Não há	72 meses, a partir da data de publicação da decisão de concessão da RJ	Não há	72 parcelas mensais e consecutivas	TR
	Credores Estratégicos Fornecedores de Grãos		36 meses, a partir da data da decisão de concessão da RJ	Em até 168 meses, a partir do trigésimo dia do término do prazo de carência	30%	168 parcelas mensais e consecutivas	TR + 4% a.a.
	Credores Instituições Financeiras Colaboradoras		24 meses, a partir da data da decisão de concessão da RJ	Em até 96 meses, a partir do trigésimo dia do término do prazo de carência	35%	96 parcelas mensais e consecutivas	
	Demais credores		36 meses, a partir da data da decisão de concessão da RJ	Em até 132 meses, a partir do trigésimo dia do término do prazo de carência	70%	132 parcelas mensais e consecutivas	
ME/EPP	Credores detentores de créditos no valor de R\$ 10.000,00	-	12 meses, a partir da data de publicação da decisão de concessão da RJ	Em até 12 meses, a partir do trigésimo dia do término do prazo de carência	Não há	12 parcelas mensais e sucessivas.	TR
	Demais credores	-	24 meses a partir da data de publicação da decisão de concessão da RJ	Em até 60 meses, a partir do trigésimo dia do término do prazo de carência	20%	60 parcelas mensais e sucessivas	TR + 4% a.a.

06. Plano de Recuperação Judicial

Cumprimento do Plano de Recuperação Judicial – Classe Trabalhista



A seguir, apresentam-se tabelas contendo as informações relativas aos adimplementos dos créditos trabalhistas. Com base nos documentos disponibilizados à Administração Judicial, verifica-se que, até o presente momento, foi pago o montante total de R\$ R\$ 1.771.382,70 exclusivamente à Classe I – Trabalhista, adimplementos realizados entre setembro/2024 e fevereiro/2026. **Ressalta-se que os credores que apresentam “saldo remanescente” nas tabelas a seguir - destacados em vermelho -, correspondem àqueles que não encaminharam e-mail com a escolha da opção de recebimento nem forneceram os respectivos dados bancários, conforme previsão no Plano de Recuperação Judicial aprovado em AGC.**

Ademais, o credor LUIS EDUARDO COSTA firmou um acordo extrajudicial, sendo possível constatar, a partir dos documentos juntados, a quitação integral de seu crédito. Dessa forma, a Administração Judicial recomendou à Devedora a promoção de retificação nos autos, a fim de que o valor do crédito passe a refletir corretamente o montante efetivamente pago no âmbito do acordo.

No que tange aos credores ALAN GERALDO, EVANDRO HERMES e JANDIR BASTOS DORNELES, seus patronos ajuizaram incidente de descon sideração da personalidade jurídica, tendo sido deferida tutela de urgência para bloqueio de valores dos acionistas da Chesini. Em razão disso, os sócios (Hilário e Alcino Chesini) efetuaram o pagamento integral dos respectivos débitos, considerando que suas contas pessoais, assim como de outros sócios foram atingidas por constrições judiciais, sendo possível verificar, nas decisões proferidas, a quitação integral das obrigações.

Nome	Classe	Valores QGC	Quantia Total Paga	Saldo Remanescente
ADEMIR TONOLLI	Trabalhista	R\$ 2.939,59	R\$ 2.961,04	R\$ 0,00
ADRIANA PIACNTINI MATTUELLA	Trabalhista	R\$ 4.000,00	R\$ 3.999,99	R\$ 0,01
ADRIANA TOSO	Trabalhista	R\$ 4.096,42	R\$ 4.126,32	R\$ 0,00
ADRIANO PENA MOREIRA	Trabalhista	R\$ 266,02	R\$ 268,29	R\$ 0,00
ALAN DOS SANTOS LINHARES	Trabalhista	R\$ 605,13	R\$ 609,54	R\$ 0,00
ALAN GERALDO	Trabalhista	R\$ 34.500,00	R\$ 45.361,29	R\$ 0,00
ALBINO DEZORDI	Trabalhista	R\$ 52.068,43	R\$ 52.721,24	R\$ 0,00
ALVENI ANTUNES DE OLIVEIRA	Trabalhista	R\$ 2.909,86	R\$ 2.931,11	R\$ 0,00
ALVORI DA SILVA	Trabalhista	R\$ 1.564,35	R\$ 1.564,35	R\$ 0,00
AMAURI ANTUNES DE OLIVEIRA	Trabalhista	R\$ 1.964,20	R\$ 1.980,83	R\$ 0,00
ANA RUTE DA SILVA SALERMO	Trabalhista	R\$ 290,97	R\$ 0,00	R\$ 290,97
ANDERSON DE SOUZA SOARES	Trabalhista	R\$ 3.560,96	R\$ 3.591,10	R\$ 0,00
ANDRÉIA PILLONETO	Trabalhista	R\$ 222,98	R\$ 0,00	R\$ 222,98
ANDRIELE DE OLIVEIRA GERALDO	Trabalhista	R\$ 204,62	R\$ 206,69	R\$ 0,00
ANTENOR FERREIRA	Trabalhista	R\$ 56.330,14	R\$ 56.741,35	R\$ 0,00
ANTHONY KLEY KNIERIM SIQUEIRA	Trabalhista	R\$ 1.735,96	R\$ 0,00	R\$ 1.735,96
CAREN CRISTIANE PEREIRA LENCINA	Trabalhista	R\$ 1.581,81	R\$ 0,00	R\$ 1.581,81
CASSIANE PARISOTO	Trabalhista	R\$ 28.113,93	R\$ 28.591,82	R\$ 0,00
CAUITA FLORES DA SILVA	Trabalhista	R\$ 550,19	R\$ 550,19	R\$ 0,00
CLARISSE RODRIGUES DE MORAES PAPA	Trabalhista	R\$ 2.932,64	R\$ 2.954,04	R\$ 0,00
CLAUDETE MARIA DE FREITAS	Trabalhista	R\$ 422,66	R\$ 0,00	R\$ 422,66
CLAUDIOMAR DA SILVA LUCAS	Trabalhista	R\$ 34.531,25	R\$ 34.823,61	R\$ 0,00
CLAUDORI DE JESUS DE PAULA	Trabalhista	R\$ 1.677,73	R\$ 0,00	R\$ 1.677,73
CLEITON GERALDO	Trabalhista	R\$ 1.305,58	R\$ 1.315,09	R\$ 0,00
CLEOMAR RUDEL DA ROSA	Trabalhista	R\$ 1.861,94	R\$ 1.875,54	R\$ 0,00
CRISTIANE EBERTZ DA SILVA DE PAULA	Trabalhista	R\$ 478,45	R\$ 482,51	R\$ 0,00

Nome	Classe	Valores QGC	Quantia Total Paga	Saldo Remanescente
CRISTIANE SILVÉRIO DA SILVA	Trabalhista	R\$ 452,95	R\$ 456,24	R\$ 0,00
CRISTIANO PAIXÃO ALVES	Trabalhista	R\$ 2.046,41	R\$ 1.748,57	R\$ 297,84
CRISTINA DE MORAES	Trabalhista	R\$ 1.051,28	R\$ 1.058,96	R\$ 0,00
DAIANE APARECIDA DOS SANTOS	Trabalhista	R\$ 255,93	R\$ 1.992,02	R\$ 0,00
DAIANE FERNANDES DIAS	Trabalhista	R\$ 485,47	R\$ 0,00	R\$ 485,47
DAIANE MARIA D DEZORDI	Trabalhista	R\$ 171,03	R\$ 171,03	R\$ 0,00
DAIANE PETZOLD	Trabalhista	R\$ 419,97	R\$ 423,53	R\$ 0,00
DANIEL DE ALMEIDA FRAGA	Trabalhista	R\$ 204,61	R\$ 206,69	R\$ 0,00
DEBORA REJANE DE LIMA FREITAS	Trabalhista	R\$ 226,04	R\$ 227,68	R\$ 0,00
DIANE DE SOUZA RABUSKE	Trabalhista	R\$ 738,23	R\$ 743,62	R\$ 0,00
DIEGO MISTURINI	Trabalhista	R\$ 1.514,55	R\$ 1.514,55	R\$ 0,00
DOM CONSULTORIA EMPRESARIAL SS LTDA	Trabalhista	R\$ 21.460,47	R\$ 21.617,12	R\$ 0,00
DORIVAL FRANCISCO VALANDRO	Trabalhista	R\$ 3.098,89	R\$ 3.121,52	R\$ 0,00
DORVALINO MARCOLIN	Trabalhista	R\$ 2.429,40	R\$ 2.447,13	R\$ 0,00
ELIAS SILVA	Trabalhista	R\$ 33.215,16	R\$ 33.730,29	R\$ 0,00
ELISETE PEREIRA DUARTE	Trabalhista	R\$ 3.318,67	R\$ 3.342,90	R\$ 0,00
ENDERSON SANTOS DE SOUZA	Trabalhista	R\$ 333,95	R\$ 336,39	R\$ 0,00
ENIO CISLAGHI	Trabalhista	R\$ 51.543,07	R\$ 51.919,34	R\$ 0,00
ERCI MARIA DUARTE	Trabalhista	R\$ 3.829,30	R\$ 3.857,25	R\$ 0,00
ERENITA ANTUNES DALMOLIN	Trabalhista	R\$ 3.779,97	R\$ 3.807,56	R\$ 0,00
ERICA DANA LOPES ROSA	Trabalhista	R\$ 1.260,27	R\$ 1.269,48	R\$ 0,00
EVANDRO HERMES	Trabalhista	R\$ 7.837,95	R\$ 7.924,44	R\$ 0,00
EVERTON D BUCHE	Trabalhista	R\$ 745,35	R\$ 750,80	R\$ 0,00
FABIANE DRESSSEL	Trabalhista	R\$ 2.076,83	R\$ 2.097,94	R\$ 0,00
FABIANO AMARAL JARDIM	Trabalhista	R\$ 2.023,30	R\$ 0,00	R\$ 2.023,30
FABRICIO MENEZES DE MORAES	Trabalhista	R\$ 1.595,94	R\$ 0,00	R\$ 1.595,94
FATIMA FORMENTINI SANTOS	Trabalhista	R\$ 3.527,53	R\$ 3.553,29	R\$ 0,00

06. Plano de Recuperação Judicial

Cumprimento do Plano de Recuperação Judicial – Classe Trabalhista

Nome	Classe	Valores QGC	Quantia Total Paga	Saldo Remanescente
FELIPE LEITE LOPES	Trabalhista	R\$ 1.157,17	R\$ 0,00	R\$ 1.157,17
FERNANDO ELUI PEREIRA	Trabalhista	R\$ 1.505,91	R\$ 1.516,90	R\$ 0,00
FLAVIO CORATTO	Trabalhista	R\$ 29.900,98	R\$ 30.119,26	R\$ 0,00
FRANCIELE TERESINHA DA SILVA	Trabalhista	R\$ 2.204,97	R\$ 2.221,05	R\$ 0,00
FRANCIELI RODRIGUES PEREIRA	Trabalhista	R\$ 4.881,62	R\$ 4.917,25	R\$ 0,00
FRANCIELLE ANA CHEROBIN	Trabalhista	R\$ 4.996,58	R\$ 5.033,06	R\$ 0,00
FRANCIELLE LOPES DE MENEZES	Trabalhista	R\$ 497,58	R\$ 3.148,79	R\$ 0,00
GEISSMANN & HEBERLE ADVOGADOS ASSOCIADOS S/S	Trabalhista	R\$ 30.858,62	R\$ 31.083,89	R\$ 0,00
GENI ALCHIERI DALMOLIM	Trabalhista	R\$ 5.102,70	R\$ 5.139,93	R\$ 0,00
GERALDO FEIL	Trabalhista	R\$ 57.961,26	R\$ 58.384,37	R\$ 0,00
GESSICA JACOBS	Trabalhista	R\$ 861,35	R\$ 868,64	R\$ 0,00
GILBERTO CHESINI	Trabalhista	R\$ 43.075,62	R\$ 43.390,07	R\$ 0,00
GIOVANI FORMENTINI	Trabalhista	R\$ 73.453,42	R\$ 74.262,35	R\$ 0,00
GRASIELE INÊS BASSANI	Trabalhista	R\$ 3.443,68	R\$ 0,00	R\$ 3.443,68
GUILHERME ORLANDINI SPESSATO	Trabalhista	R\$ 500,00	R\$ 500,00	R\$ 0,00
HEIDER DA SILVA	Trabalhista	R\$ 826,13	R\$ 0,00	R\$ 826,13
IARA TEREZINHA PEDROSO	Trabalhista	R\$ 320,90	R\$ 323,62	R\$ 0,00
INÊS SILVA DE OLIVEIRA	Trabalhista	R\$ 4.344,52	R\$ 4.376,24	R\$ 0,00
IVANIO DE BRITO	Trabalhista	R\$ 1.682,09	R\$ 1.694,38	R\$ 0,00
IVANIO GERALDO	Trabalhista	R\$ 1.641,54	R\$ 1.655,44	R\$ 0,00
JACIARA HENKES	Trabalhista	R\$ 1.166,27	R\$ 1.174,79	R\$ 0,00
JAKSON ILHER	Trabalhista	R\$ 206,29	R\$ 0,00	R\$ 206,29
JANDIR BASTOS DORNELES	Trabalhista	R\$ 11.500,00	R\$ 16.100,00	R\$ 0,00
JANDREI DALLABONA	Trabalhista	R\$ 114.751,67	R\$ 115.862,04	R\$ 0,00
JANETE CERATTI FORMENTINI	Trabalhista	R\$ 46.626,55	R\$ 47.239,62	R\$ 0,00
JANETE PEREIRA DUARTE DA ROSA	Trabalhista	R\$ 3.173,98	R\$ 3.353,44	R\$ 0,00
JEAN FELIPE MACIEL	Trabalhista	R\$ 449,81	R\$ 0,00	R\$ 449,81
JEFERSON DORFEY HAMMES	Trabalhista	R\$ 588,99	R\$ 0,00	R\$ 588,99
JOANA DARC CARNEIRO DA SILVA SANDRES	Trabalhista	R\$ 1.090,29	R\$ 1.098,25	R\$ 0,00
JOÃO FORMENTINI	Trabalhista	R\$ 2.916,18	R\$ 2.937,45	R\$ 0,00
JOAO MARCELO FERREIRA LOPES	Trabalhista	R\$ 2.797,92	R\$ 2.818,35	R\$ 0,00
JOEL EVERTON VIEIRA	Trabalhista	R\$ 2.097,79	R\$ 2.129,20	R\$ 0,00
JOIRA BOFF DELLALIBERA	Trabalhista	R\$ 44.251,29	R\$ 44.846,99	R\$ 0,00

Nome	Classe	Valores QGC	Quantia Total Paga	Saldo Remanescente
JORGE ALMERINDO FOBRICH	Trabalhista	R\$ 1.531,05	R\$ 1.542,23	R\$ 0,00
JOSIANE BORGES DE LIMA	Trabalhista	R\$ 1.135,94	R\$ 1.144,22	R\$ 0,00
JULIANE APARECIDA DOS SANTOS DA SILVA	Trabalhista	R\$ 5.044,12	R\$ 5.080,94	R\$ 0,00
JUNIOR JOEL DE LIMA	Trabalhista	R\$ 2.903,66	R\$ 2.943,08	R\$ 0,00
KATIA CILENE S SALERMO DE CRASTRO	Trabalhista	R\$ 91,82	R\$ 0,00	R\$ 91,82
KERLEN CRISTIANE VARGAS SCHUBERT	Trabalhista	R\$ 3.801,31	R\$ 0,00	R\$ 3.801,31
KLEITON CRISTIANO SILVA DA ROCHA	Trabalhista	R\$ 417,52	R\$ 420,60	R\$ 0,00
LARISSA VIANA DO NASCIMENTO	Trabalhista	R\$ 529,58	R\$ 0,00	R\$ 529,58
LAUDIR CARNIEL	Trabalhista	R\$ 82.677,01	R\$ 83.280,55	R\$ 0,00
LAURA PEREIRA DA SILVA	Trabalhista	R\$ 1.618,77	R\$ 1.630,59	R\$ 0,00
LEANDRO ALENCAR ODY	Trabalhista	R\$ 2.860,46	R\$ 2.884,70	R\$ 0,00
LEANDRO DA COSTA CARNEIRO	Trabalhista	R\$ 2.235,56	R\$ 2.251,88	R\$ 0,00
LEANDRO DA SILVA	Trabalhista	R\$ 4.384,42	R\$ 4.421,55	R\$ 0,00
LEANDRO RODRIGUES	Trabalhista	R\$ 546,90	R\$ 552,45	R\$ 0,00
LENIRA RASIA SPADINI	Trabalhista	R\$ 133.110,29	R\$ 134.354,68	R\$ 0,00
LEONIR GUADAGNIN	Trabalhista	R\$ 87.501,85	R\$ 88.413,71	R\$ 0,00
LETICIA MARIA PEREIRA DUARTE	Trabalhista	R\$ 684,96	R\$ 692,99	R\$ 0,00
LIDIANE INDA DOS SANTOS	Trabalhista	R\$ 2.978,82	R\$ 0,00	R\$ 2.978,82
LUANA SANTOS DA SILVA	Trabalhista	R\$ 2.853,41	R\$ 2.874,24	R\$ 0,00
LUCIANA APARECIDA BRITES	Trabalhista	R\$ 767,26	R\$ 0,00	R\$ 767,26
LUCIANO BATISTA PEREIRA DUARTE	Trabalhista	R\$ 982,10	R\$ 992,08	R\$ 0,00
LUIS EDUARDO COSTA	Trabalhista	R\$ 32.982,02	R\$ 24.870,33	R\$ 8.111,69
LUIS VALDEMIR DOS SANTOS	Trabalhista	R\$ 858,46	R\$ 865,74	R\$ 0,00
LUIZA RIBOLDI	Trabalhista	R\$ 4.350,96	R\$ 4.382,74	R\$ 0,00
MAICON SANTOS MACHADO	Trabalhista	R\$ 147,63	R\$ 148,70	R\$ 0,00
MARCIA PEREIRA MARTINS	Trabalhista	R\$ 118,02	R\$ 118,87	R\$ 0,00
MARIA CORDEIRO OLIVEIRA	Trabalhista	R\$ 2.829,01	R\$ 2.849,66	R\$ 0,00
MARIA EMILIA CORDEIRO DA SILVA	Trabalhista	R\$ 333,31	R\$ 0,00	R\$ 333,31
MARIANA BARBOZA BREHM	Trabalhista	R\$ 1.500,00	R\$ 1.500,00	R\$ 0,00
MARICELSA CERATTI GRANDI	Trabalhista	R\$ 54.639,74	R\$ 54.639,74	R\$ 0,00
MARIESE SOARES DA ROSA	Trabalhista	R\$ 1.158,69	R\$ 1.167,15	R\$ 0,00
MARILENE MOHR	Trabalhista	R\$ 3.010,02	R\$ 0,00	R\$ 3.010,02

06. Plano de Recuperação Judicial

Cumprimento do Plano de Recuperação Judicial – Classe Trabalhista

Nome	Classe	Valores QGC	Quantia Total Paga	Saldo Remanescente
MARILISI HAGEMANN MEDEIROS	Trabalhista	R\$ 1.500,81	R\$ 0,00	R\$ 1.500,81
MAURI DELLALIBERA	Trabalhista	R\$ 2.338,51	R\$ 2.355,57	R\$ 0,00
MAURICIO ANTUNES DE OLIVEIRA	Trabalhista	R\$ 2.937,49	R\$ 2.962,34	R\$ 0,00
MICHEL PRESTES GAFFREE	Trabalhista	R\$ 2.827,29	R\$ 2.856,03	R\$ 0,00
MILENA FRIDERICH FERREIRA POZZEBON	Trabalhista	R\$ 1.968,46	R\$ 1.982,82	R\$ 0,00
NAIANA APARECIDA DA SILVA SILVANO	Trabalhista	R\$ 2.440,16	R\$ 2.464,97	R\$ 0,00
NATALINO ROSALVO DOS SANTOS	Trabalhista	R\$ 276,82	R\$ 0,00	R\$ 276,82
NELDA CHESINI VALANDRO	Trabalhista	R\$ 5.033,89	R\$ 5.070,65	R\$ 0,00
NESTOR CERATTI	Trabalhista	R\$ 70.820,28	R\$ 71.337,26	R\$ 0,00
NEUSA CERATTI TONOLLI	Trabalhista	R\$ 3.971,85	R\$ 4.000,83	R\$ 0,00
NILSE MARTINI RIBOLDI	Trabalhista	R\$ 36.933,75	R\$ 37.476,05	R\$ 0,00
ODETE TERESINHA SOARES CORATTO	Trabalhista	R\$ 31.095,27	R\$ 31.594,95	R\$ 0,00
OLDEMAR PINHEIRO	Trabalhista	R\$ 20.301,40	R\$ 20.722,73	R\$ 0,00
OSCAR GASPAR	Trabalhista	R\$ 2.960,98	R\$ 954,57	R\$ 2.006,41
PATRICIA DO NASCIMENTO	Trabalhista	R\$ 3.901,06	R\$ 3.929,53	R\$ 0,00
PATRICIA KAROLENE CREMONEZZI	Trabalhista	R\$ 105,53	R\$ 0,00	R\$ 105,53
PAULO SERGIO WASEM	Trabalhista	R\$ 1.761,02	R\$ 1.773,90	R\$ 0,00
RAFAEL JUNIOR DOS SANTOS	Trabalhista	R\$ 804,24	R\$ 0,00	R\$ 804,24
RAISA LOPES DE SOUZA	Trabalhista	R\$ 1.605,26	R\$ 1.616,98	R\$ 0,00
REGIS DOS S DE BRITO DE OLIVEIRA	Trabalhista	R\$ 844,60	R\$ 0,00	R\$ 844,60
REGIS KONAT VARANI	Trabalhista	R\$ 478,58	R\$ 765,21	R\$ 0,00
RENATA MACEDO COUTO	Trabalhista	R\$ 934,28	R\$ 942,19	R\$ 0,00
RENILSE FATIMA POLLA	Trabalhista	R\$ 319,91	R\$ 0,00	R\$ 319,91
RICARDO SOUZA ZAIDEN	Trabalhista	R\$ 5.582,53	R\$ 5.582,53	R\$ 0,00
ROBSON LUIS CERATTI	Trabalhista	R\$ 12.196,05	R\$ 12.285,08	R\$ 0,00
RODRIGO RAFAEL DA SILVA	Trabalhista	R\$ 9.417,74	R\$ 9.479,88	R\$ 0,00

Nome	Classe	Valores QGC	Quantia Total Paga	Saldo Remanescente
ROGER MAURICIO MOREIRA FERNANDES	Trabalhista	R\$ 929,84	R\$ 936,63	R\$ 0,00
RONALDO DESSBESELL	Trabalhista	R\$ 1.247,02	R\$ 1.256,12	R\$ 0,00
ROSANE DE FATIMA DOS SANTOS	Trabalhista	R\$ 3.165,83	R\$ 3.211,32	R\$ 0,00
ROSEMARY DA ROSA SOARES	Trabalhista	R\$ 10.429,00	R\$ 10.541,93	R\$ 0,00
ROSIMERI BORGES DE MEDEIROS	Trabalhista	R\$ 1.430,40	R\$ 1.440,84	R\$ 0,00
SABRINA DOS SANTOS RANGEL	Trabalhista	R\$ 576,57	R\$ 580,79	R\$ 0,00
SABRINA WILLERS	Trabalhista	R\$ 552,10	R\$ 556,12	R\$ 0,00
SAMANTA RODRIGUES NUNES	Trabalhista	R\$ 311,73	R\$ 288,01	R\$ 23,72
SANDRO JUNIOR PEREIRA MACHADO	Trabalhista	R\$ 38.743,20	R\$ 39.298,69	R\$ 0,00
SIDY LAMINE TRAORE	Trabalhista	R\$ 4.500,00	R\$ 4.500,00	R\$ 0,00
SOILAMAR DA SILVA LOPES	Trabalhista	R\$ 4.435,48	R\$ 4.467,87	R\$ 0,00
SOLANGE DE PAULA DE MORAES	Trabalhista	R\$ 4.059,68	R\$ 4.114,80	R\$ 0,00
SOLANGE DOS SANTOS MORAES	Trabalhista	R\$ 3.181,58	R\$ 3.204,80	R\$ 0,00
SUELEN PEREIRA GERALDO	Trabalhista	R\$ 222,25	R\$ 0,00	R\$ 222,25
TEREZA ROSALINA DA ROCHA	Trabalhista	R\$ 625,27	R\$ 629,82	R\$ 0,00
TEREZINHA SALETE VERGANI	Trabalhista	R\$ 4.643,58	R\$ 4.677,46	R\$ 0,00
TIAGO DE MORAES DALBERTO	Trabalhista	R\$ 922,31	R\$ 0,00	R\$ 922,31
VALERIO PATZLAFF	Trabalhista	R\$ 30.000,00	R\$ 30.000,00	R\$ 0,00
VANDERLEI FEIL	Trabalhista	R\$ 57.860,27	R\$ 58.282,65	R\$ 0,00
VILSON DE PINA LOPES	Trabalhista	R\$ 2.390,53	R\$ 2.407,97	R\$ 0,00
VIVIANE BUENO ANTUNES	Trabalhista	R\$ 1.327,38	R\$ 0,00	R\$ 1.327,38

06. Plano de Recuperação Judicial

Cumprimento do Plano de Recuperação Judicial – Classe dos Quirografários



A seguir, apresentam-se tabelas contendo as informações relativas aos adimplementos dos créditos da Classe III – Quirografários. Com base nos documentos disponibilizados à Administração Judicial, verifica-se que, até o presente momento, foi pago o montante total de R\$ 356.984,39 aos credores quirografários. **Considerando a totalidade dos adimplementos realizados até então (Classe I e Classe III), a Recuperanda já desembolsou a quantia total de R\$ 2.128.367,09.**

Nome	Classe	Valores QGC	Quantia Total Paga	Saldo Remanescente
ADEMIR ANDREOLA E OUTROS	Quirografários	R\$ 21.481,28	R\$ 5.846,08	R\$ 15.635,20
AIRTON JOSÉ SPINELLI E LUZMARINA DE FÁTIMA SPINELLI	Quirografários	R\$ 35.267,85	R\$ 9.598,03	R\$ 25.669,82
ALDO MAFFEI E PASCOAL MAFFEI	Quirografários	R\$ 35.992,70	R\$ 9.795,38	R\$ 26.197,32
ALINO BENELLI E OUTROS	Quirografários	R\$ 44.602,71	R\$ 12.138,54	R\$ 32.464,17
ANDRÉ CHESINI E OUTROS	Quirografários	R\$ 14.368,46	R\$ 3.910,32	R\$ 10.458,14
ANGELO CERUTTI E OUTROS	Quirografários	R\$ 9.616,98	R\$ 2.617,27	R\$ 6.999,71
ANTÔNIO FRAPORTI E LEDA MARIA CHESINI SOCCOL	Quirografários	R\$ 7.572,04	R\$ 2.060,78	R\$ 5.511,26
ARI MÂNICA E OUTROS	Quirografários	R\$ 10.043,03	R\$ 2.733,26	R\$ 7.309,77
CARLOS CARRER	Quirografários	R\$ 15.839,91	R\$ 4.295,08	R\$ 11.544,83
CLAIR ROSSI	Quirografários	R\$ 31.743,26	R\$ 8.638,92	R\$ 23.104,34
CLAUDIO ZARPELON E FABIANA PAGLIARINI ZARPELON	Quirografários	R\$ 12.631,26	R\$ 8.388,96	R\$ 4.242,30
CONSTANTINO FONTANIVE E OUTROS	Quirografários	R\$ 36.913,00	R\$ 10.045,82	R\$ 26.867,18
DANIEL CAMPEOL	Quirografários	R\$ 11.977,62	R\$ 3.259,78	R\$ 8.717,84
DARCI BATTISTI E OUTROS	Quirografários	R\$ 39.949,38	R\$ 10.872,14	R\$ 29.077,24
DIEGO SEIMETZ E BERENICE GEDOZ SEIMETZ	Quirografários	R\$ 18.026,89	R\$ 4.905,94	R\$ 13.120,95
EDERSON CARMINATTI E OUTROS	Quirografários	R\$ 17.420,92	R\$ 2.291,77	R\$ 15.129,15
EDUARDO ANTONIO BRANDELLI E OUTROS	Quirografários	R\$ 8.037,83	R\$ 1.701,82	R\$ 6.336,01
ELAINE MARIA GEDOZ	Quirografários	R\$ 26.914,27	R\$ 7.324,69	R\$ 19.589,58
ELISETE MARIA PRADELLA CHESINI E GILBERTO CHESINI	Quirografários	R\$ 11.768,20	R\$ 3.202,74	R\$ 8.565,46
FABIANO PEGORARO E MARCIA WERNER PEGORARO	Quirografários	R\$ 74.842,95	R\$ 23.468,95	R\$ 51.374,00
FÁBIO PEGORARO E OUTROS	Quirografários	R\$ 29.788,27	R\$ 459,45	R\$ 29.328,82
GILBERTO FABRIN E OUTROS	Quirografários	R\$ 49.913,72	R\$ 13.584,03	R\$ 36.329,69
GILNEI LUIS CHIAPPIN	Quirografários	R\$ 38.169,46	R\$ 10.387,74	R\$ 27.781,72
INÁCIO DOTTA E OUTROS	Quirografários	R\$ 40.786,08	R\$ 11.099,82	R\$ 29.686,26
INÊS JUSTINA VILLANI GROLI	Quirografários	R\$ 8.057,45	R\$ 2.192,84	R\$ 5.864,61
IRINEU CASAGRANDE E JOANA DEBIASI CASAGRANDE	Quirografários	R\$ 16.371,53	R\$ 4.455,47	R\$ 11.916,06
ITACIR CAMPEOL E SIRLEI BIANCHI CAMPEOL	Quirografários	R\$ 7.477,53	R\$ 2.034,93	R\$ 5.442,60
IVAN ALBERTI MARCOTTO	Quirografários	R\$ 37.667,78	R\$ 10.251,18	R\$ 27.416,60
IVANILDES HAAS MASSIGNAN	Quirografários	R\$ 22.239,80	R\$ 6.052,59	R\$ 16.187,21

Nome	Classe	Valores QGC	Quantia Total Paga	Saldo Remanescente
IVANIR KOHL E OUTROS	Quirografários	R\$ 12.366,81	R\$ 3.365,60	R\$ 9.001,21
IVONETE FERRARI PERAZZOLI E VALDECIR PERAZZOLI	Quirografários	R\$ 23.276,59	R\$ 6.334,76	R\$ 16.941,83
JAIME CAGLIARI E ANAIDES RABAIOLI CAGLIARI	Quirografários	R\$ 12.137,50	R\$ 3.303,25	R\$ 8.834,25
JOÃO AGOSTINI E CLACI MARCHI AGOSTINI	Quirografários	R\$ 1.116,88	R\$ 303,91	R\$ 812,97
JORGE BELLEBONE E MARIA TERESINHA FLACH BALLEBONE	Quirografários	R\$ 42.935,54	R\$ 11.684,91	R\$ 31.250,63
JOSÉ CARLOS GEDOZ E BRUNO CICLELERO GEDOZ	Quirografários	R\$ 16.459,84	R\$ 4.479,53	R\$ 11.980,31
JURANDIR FRAPORTI E SANDRA MAFFEI	Quirografários	R\$ 13.388,45	R\$ 3.643,64	R\$ 9.744,81
LIRIO AGOSTINI E MARIA INÊS MERLINI AGOSTINI	Quirografários	R\$ 4.281,57	R\$ 1.165,39	R\$ 3.116,18
LUIZ CAGLIARI E OUTROS	Quirografários	R\$ 26.330,33	R\$ 4.425,27	R\$ 21.905,06
LUIZ VALANDRO E OUTROS	Quirografários	R\$ 16.690,45	R\$ 4.542,27	R\$ 12.148,18
MARCELO ZAGO E NADIA MARIA SCHMIDT ZAGO	Quirografários	R\$ 8.233,91	R\$ 2.240,84	R\$ 5.993,07
MARCOS LUIS GEDOZ E ELAINE MARIA GEDOZ	Quirografários	R\$ 32.326,48	R\$ 8.797,65	R\$ 23.528,83
MARIA ZANUZ E JORGE ZANUZ	Quirografários	R\$ 19.377,90	R\$ 5.273,70	R\$ 14.104,20
NEIVA ANGELA FERLA E TAINAN FERLA	Quirografários	R\$ 38.833,00	R\$ 10.568,39	R\$ 28.264,61
NEIVA TESSARO	Quirografários	R\$ 18.948,13	R\$ 5.156,72	R\$ 13.791,41
PEDRO POZZEBON E OUTROS	Quirografários	R\$ 6.553,36	R\$ 1.783,51	R\$ 4.769,85
PIERINA MARIA MIORELLI E OUTROS	Quirografários	R\$ 24.005,55	R\$ 6.532,93	R\$ 17.472,62
RICARDO VALANDRO	Quirografários	R\$ 21.066,86	R\$ 5.733,36	R\$ 15.333,50
ROBERTO POSTINGHER E OUTROS	Quirografários	R\$ 6.610,16	R\$ 1.798,99	R\$ 4.811,17
RODRIGO ZANUZ	Quirografários	R\$ 9.685,55	R\$ 2.635,90	R\$ 7.049,65
ROSANGELA COLELLA GIRELLI E ALEX SANDRO GIRELLI	Quirografários	R\$ 9.933,16	R\$ 2.703,30	R\$ 7.229,86
THEODOZIO PEGORARO E OUTROS	Quirografários	R\$ 7.630,36	R\$ 1.962,95	R\$ 5.667,41
VAGNER GIROTTO E SILVIANE ADUATTI	Quirografários	R\$ 67.055,16	R\$ 18.248,96	R\$ 48.806,20
VALDECIR FERLA	Quirografários	R\$ 19.262,37	R\$ 5.242,19	R\$ 14.020,18
VALDEMAR BIANCHI E SIGISFRIDO BIANCHI	Quirografários	R\$ 29.283,77	R\$ 7.969,56	R\$ 21.314,21
VANIR CHIELE E OLINDA ADELIA PASA CHIELE	Quirografários	R\$ 34.515,33	R\$ 9.393,31	R\$ 25.122,02
VOLMIR JOSÉ DECONTI E OUTROS	Quirografários	R\$ 18.150,67	R\$ 4.939,64	R\$ 13.211,03
WALTER CARLOS CAMPEOL E OUTROS	Quirografários	R\$ 16.590,97	R\$ 4.515,21	R\$ 12.075,76
WALTER LUIZ FRÁ E OUTROS	Quirografários	R\$ 39.038,90	R\$ 10.624,43	R\$ 28.414,47

07. Considerações Finais

Diante do exposto, a Administração Judicial vem, com o devido acato, perante Vossa Excelência, requerer:

- a) o recebimento do 23º relatório de atividades da Recuperanda, referente aos meses de **janeiro e fevereiro/2026**, a fim de fornecer a todas as partes interessadas os principais tópicos do processo de recuperação em questão até o momento;
- b) após a devida análise pelos órgãos competentes, o julgamento do presente relatório.

Sendo o que se cumpria reportar, a Administração Judicial permanece à disposição desse douto Juízo, bem como da coletividade dos credores e da Recuperanda para os esclarecimentos que se fizerem necessários.

Nesses Termos,
É o Relatório.

Caxias do Sul/RS, 29 de março de 2026.

VON SALTIEL
ADMINISTRADORA JUDICIAL

AUGUSTO VON SALTIEL
OAB/RS 87.924

GERMANO VON SALTIEL
OAB/RS 68.999

JULIANA RESCHKE
CRC/RS 104.037/O

08. Anexos

Inspeção *in loco* realizada à sede da Recuperanda no dia 29/10/2025



01. Linha de Produção



02. Linha de Produção



03. Linha de Produção



04. Linha de Produção



05. Linha de Produção

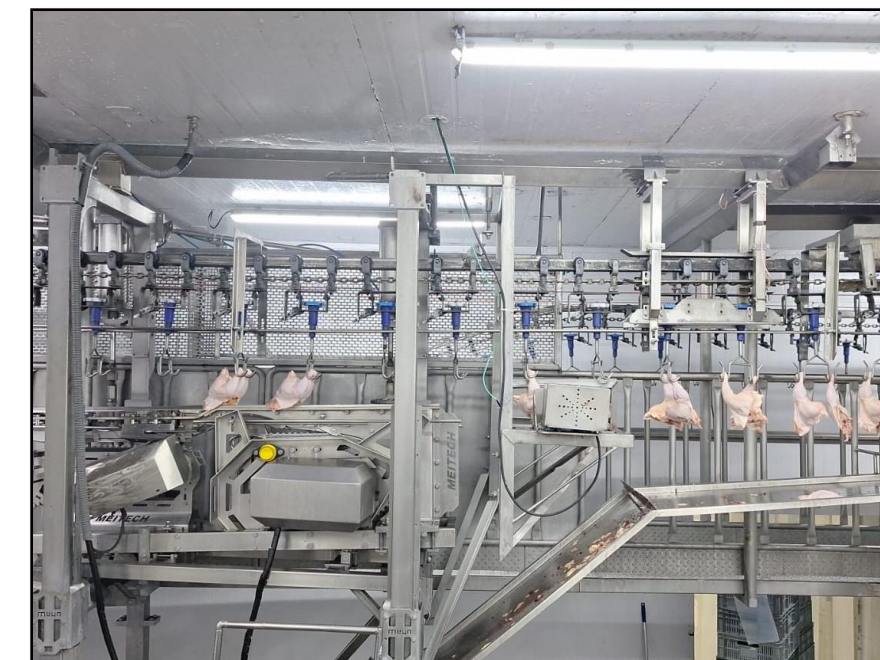

06. Linha de Produção



VON SALTIEL
ADMINISTRAÇÃO JUDICIAL

Telefones

(51) 3414-6760 / (48) 3197-2969

Whats Business

(51) 99171-7069

Endereço de e-mail

atendimento@vonsaltiel.com.br

Website

www.vonsaltiel.com.br