



# Relatório Mensal de Atividades

Fevereiro e Março/2026

**COMESUL BEEF AGRO INDUSTRIAL LTDA.**  
INCIDENTE PROCESSUAL N.º 5003590-60.2023.8.21.0024  
RECUPERAÇÃO JUDICIAL N.º 5001356-08.2023.8.21.0024

2ª VARA JUDICIAL DA COMARCA DE RIO PARDO - RS  
JUÍZA: DRA. CLEUSA MARIA LUDWIG

# Sumário

**01** Considerações iniciais

**02** Cronograma Processual

**03** Informações sobre a Recuperanda

**04** Reunião Virtual

**05** Estrutura do Passivo

**06** Informações Operacionais

**07** Plano de Recuperação Judicial

**08** Considerações

**09** Anexos

# 01. Considerações Iniciais

## Função do Administrador Judicial

O Administrador Judicial é o agente auxiliar da justiça e de confiança do Juiz que, ao assumir as suas funções, compromete-se a bem e fielmente desempenhar o encargo, com as responsabilidades a ele inerentes. O principal dever da Administração Judicial na Recuperação Judicial consiste em fiscalizar as atividades do devedor, porquanto este permanece na gestão empresarial.

O resultado dessa fiscalização é materializado por meio da apresentação de relatórios mensais de atividades (RMA), cujo dever é estabelecido à Administração Judicial no art. 22, II, 'c', da Lei n.º 11.101/05 (LRF), recentemente incluída pela Lei n.º 14.112/20, segundo o qual:

*Art. 22. Ao administrador judicial compete, sob a fiscalização do juiz e do Comitê, além de outros deveres que esta Lei lhe impõe:*

*II – na recuperação judicial:*

*c) apresentar ao juiz, para juntada aos autos, relatório mensal das atividades do devedor, fiscalizando a veracidade e a conformidade das informações prestadas pelo devedor; (Redação dada pela Lei nº 14.112, de 2020).*

As informações apresentadas nos relatórios serão baseadas em dados contábeis, financeiros e operacionais apresentados pela Recuperanda, sob as penas do art. 171 da LRF. Tais informações, todavia, **não serão objeto de exame independente ou de procedimento de auditoria**, de forma que não se poderá garantir ou afirmar a sua correção, precisão e completude.

Isso porque, como bem referem Daniel Carnio e Alexandre Correa, *“a intenção do legislador nessa norma é a de que a administração verifique a plausibilidade e a veracidade da documentação apresentada pelo devedor, servindo como efetivo ente fiscalizatório”. Mais adiante, acrescentam que “a inclusão da alínea ‘c’, inciso II, do referido artigo não ocorreu para responsabilizar o auxiliar do juízo por informações inverídicas prestadas pela recuperanda”, mas sim para obrigá-lo “a fiscalizar essas informações e conferir, dentro das suas possibilidades de trabalho, se os dados possuem lastro na realidade da empresa”* (COSTA, Daniel Carnio. Comentários à lei de recuperação de empresas e falência: Lei 11.101, de 09 de fevereiro de 2005/ Daniel Carnio Costa, Alexandre Correa Nasser de Melo – Curitiba: Juruá, 2021, pp. 107-109).

O presente relatório, portanto, não objetiva atestar a veracidade e a conformidade das informações contábeis e financeiras prestadas pelo devedor. Objetiva, por outro lado, conferi-las, a fim de aferir se guardam embasamento com a realidade coletada pela Administração Judicial nas vistorias – físicas ou virtuais – realizadas nas instalações da devedora.



# 01. Considerações Iniciais

## Função do Administrador Judicial

Nesse sentido, o presente relatório tem como objetivo reunir, de forma sintética, as informações operacionais, financeiras, econômicas e processuais da recuperação judicial da empresa **COMESUL BEEF AGRO INDUSTRIAL LTDA.**, ofertando ao Juiz, ao Ministério Público, aos credores e aos demais interessados um relato transparente dos principais fatos ocorridos no período analisado.

O período objeto de análise processual e operacional corresponde aos meses de **fevereiro e março/2026**.

Ao lado, apresenta-se as atividades desempenhadas por esta Equipe Técnica.

### Resumo das Atividades de Competência da AJ

Atendimento e prestação de informações aos credores;

Solicitação e análise da documentação contábil, bem como das atividades da recuperanda;

Vistoria à sede da recuperanda, de forma a verificar a continuidade da atividade e angariar informações sobre a operação;

Elaboração dos Relatórios Mensais de Atividades (RMA), fiscalização dos procedimentos inerentes ao correto andamento do processo de recuperação judicial e prestação de informações à 2ª Vara Judicial da Comarca de Rio Pardo/RS.

# 02. Cronograma Processual

Comesul Beef Agro Industrial LTDA.



# 03. Informações sobre a Recuperanda

Principais Informações

## Atividade Principal

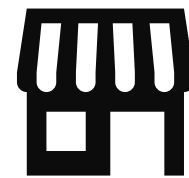

**Razão Social:** Comesul Beef Agro Industrial LTDA.



**CNPJ:** 15.548.956/0001-08



**Matriz<sup>1</sup>:** Rodovia BR-471, s/nº, km 173,  
Bairro Boa Vista, Pântano Grande/RS



**Natureza Jurídica:** Sociedade Empresária Limitada



**Objeto Social:** Abate, indústria, comércio e transporte rodoviário de carnes. Preparação de subprodutos do abate, criação de bovinos, bufalinos, ovinos e suínos, importação e exportação.



**Capital Social:** R\$ 250.000,00.

## Quadro Societário

Comesul Beef Agro Industrial LTDA.

100%

Leonardo Dalmazzo Fortes  
(R\$ 250.000,00)



Informações com base na  
Alteração de Ato Constitutivo,  
assinada em 29/10/2018.

# 03. Informações sobre a Recuperanda

Imagens das páginas das redes sociais da empresa

## Site (www.comesulbeef.com.br/)

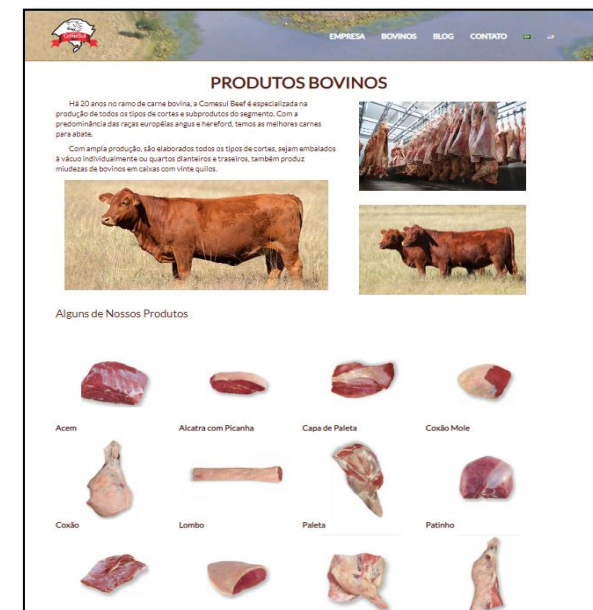
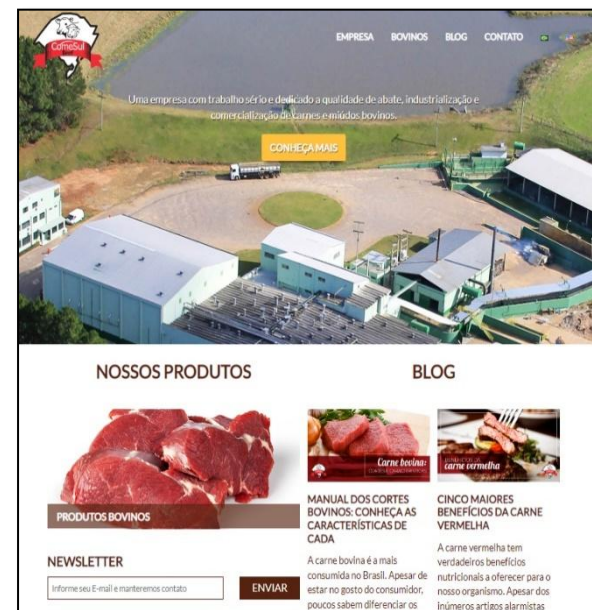

## Facebook (www.facebook.com/ComesulBeef)



## Instagram (www.instagram.com/comesulbeef)



# 03. Informações sobre a Recuperanda

Breve histórico

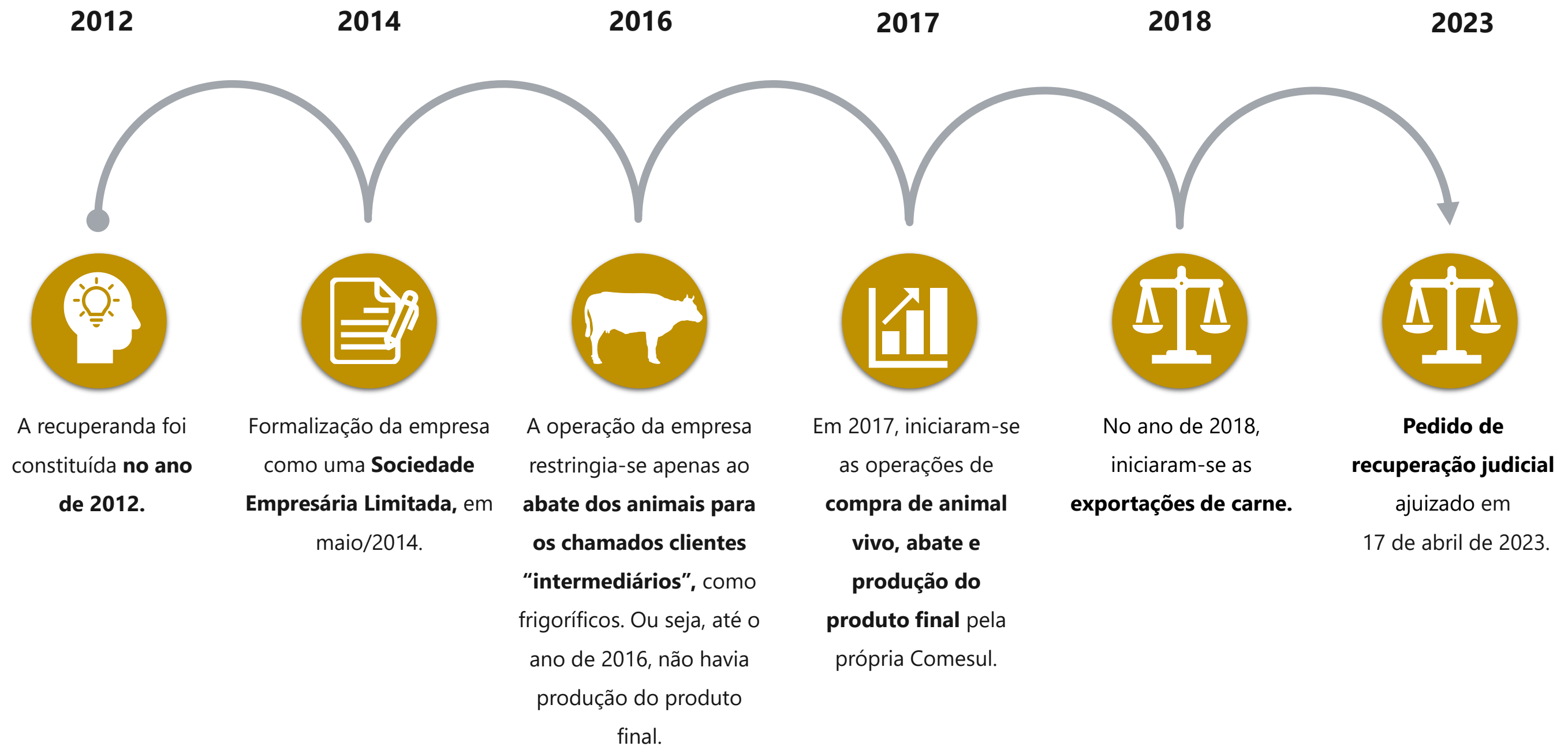

# 03. Informações sobre a Recuperanda

## Outras Informações

### Causas da Crise

Abaixo, apresenta-se as causas da crise elencadas pela empresa no momento do ajuizamento da recuperação judicial:

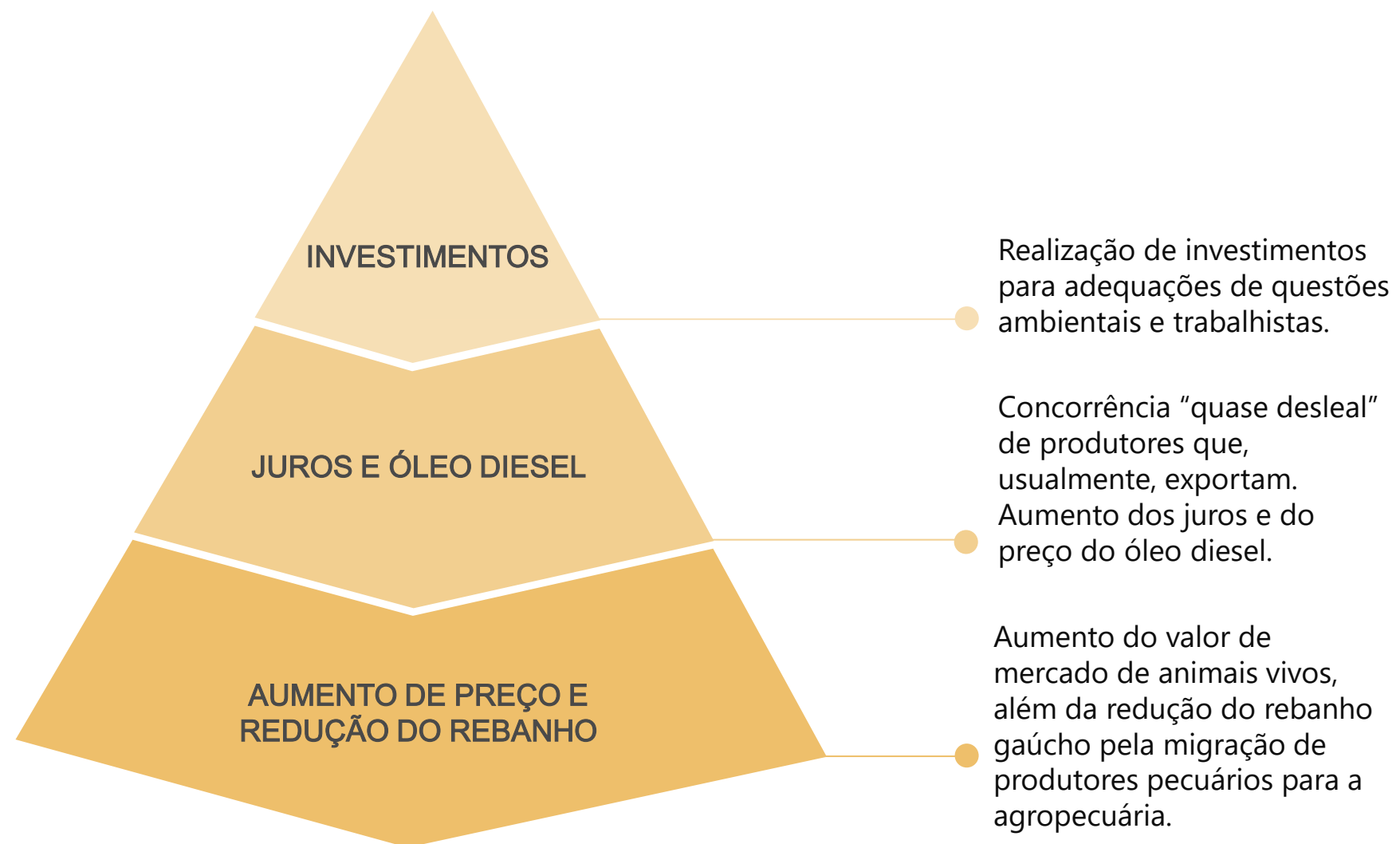

### Quadro Funcional

Apresenta-se, a seguir, a **evolução do quadro funcional** da recuperanda, entre os meses de março/2025 e março/2026, conforme informações encaminhadas pela sua administração.

Destaca-se que os 277 funcionários, conforme gráfico abaixo, são contratados pelo regime CLT.

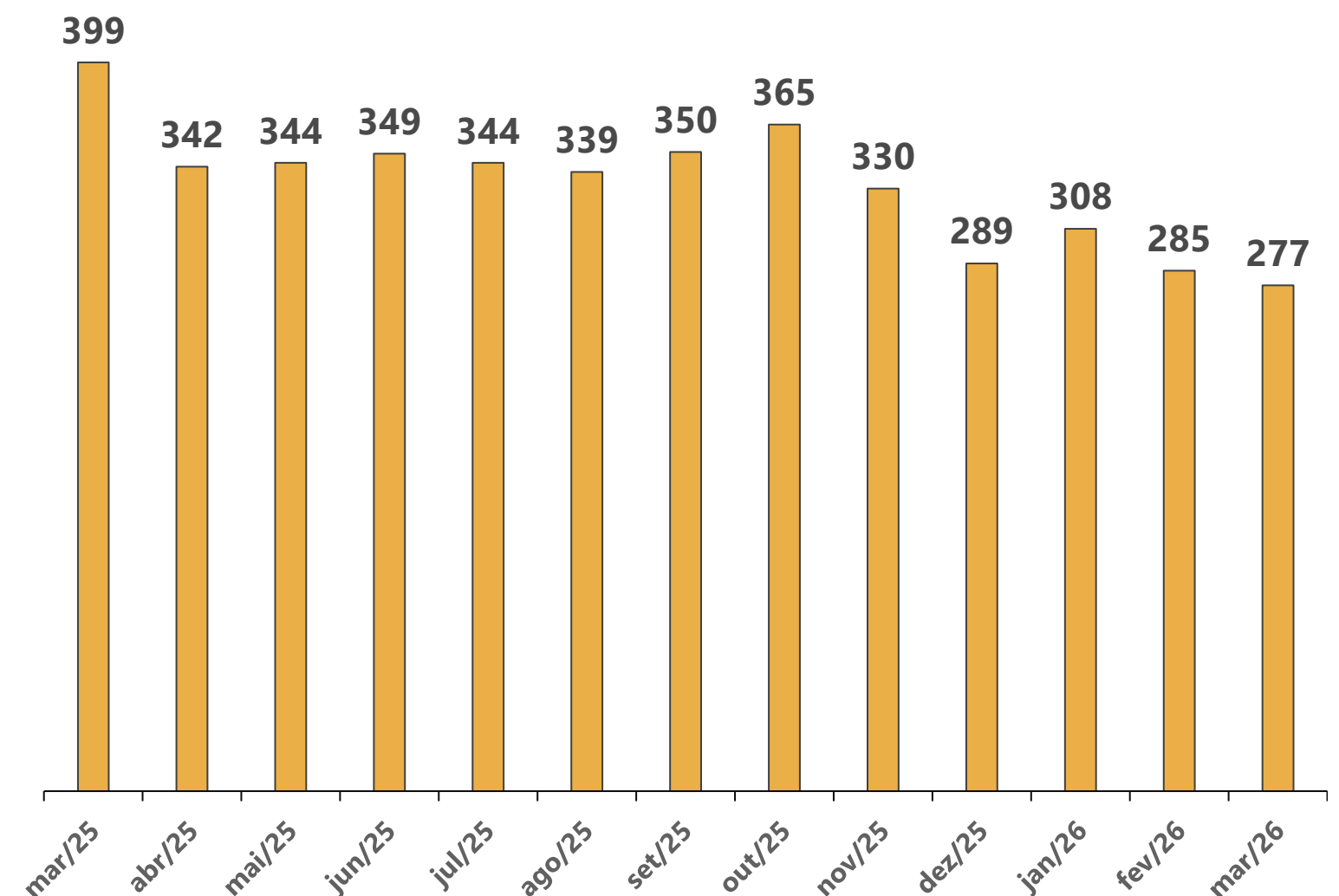

# 03. Informações sobre a Recuperanda

## Outras Informações

### Títulos Protestados

Com base na consulta realizada no dia 06 de maio de 2026, no site de **Cartórios e Protestos** (<https://site.cenprotnacional.org.br/>), apresenta-se, a seguir, quadro-resumo dos títulos protestados.

Cartório	Cidade	Nº de Títulos	Valores
TABELIONATO DE PROTESTOS	PÂNTANO GRANDE/RS	13	R\$ 5.683.100,85
	ARATIBA/RS	1	R\$ 83.527,80
<b>TOTAL</b>		<b>13</b>	<b>R\$ 5.766.628,65</b>

### Passivo Contingente

Esta Equipe Técnica elaborou um quadro-resumo a respeito dos processos em que, atualmente, a recuperanda se configura como ré. As informações foram retiradas do documento disponibilizado nos autos do processo (Evento 1 – ANEXO11).

Natureza	Nº de Processos	Valor da Causa
Cível	54	R\$ 4.062.024,85
Tributário	2	R\$ 16.646.408,61
Trabalhista	25	R\$ 2.866.886,80
<b>TOTAL</b>	<b>81</b>	<b>R\$ 23.575.320,26</b>

### Demais Informações



Conforme informações repassadas pelos representantes da empresa e ratificadas pelo balancete do mês de março/2026, as **obrigações contraídas após o ajuizamento da recuperação judicial**, como salários, estão sendo adimplidas mensalmente. Em reunião realizada em 17/04/2026, os representantes da Devedora informaram a existência de pagamentos em atraso. Entretanto, a empresa vem mantendo negociações constantes com seus fornecedores. Ademais, conforme demonstrado na página 14 deste relatório, há um saldo de dívidas tributárias.



Em relação aos **honorários da Administração Judicial**, destaca-se que, até o momento de elaboração deste relatório, não havia parcelas em atraso.



Considerando os balancetes de fevereiro e março/2026, observa-se que o **Ativo Imobilizado** registrou uma **baixa** de, aproximadamente, R\$ 13 mil, em março, na conta "Máquinas e Equipamentos".

Diante disso, foram solicitados esclarecimentos aos representantes da Recuperanda acerca da referida baixa, os quais serão apresentados no próximo Relatório Mensal de Atividades.

Em relação ao **Ativo Intangível**, não foram identificadas movimentações além das amortizações registradas.

# 03. Informações sobre a Recuperanda

## Cabeças de Gado

A seguir, apresenta-se graficamente a variação no volume mensal de abates realizados entre março/2025 e março/2026. Os dados referentes aos meses de março/2025 e fevereiro/2026 não constaram no relatório disponibilizado à Administração Judicial, justificando a ausência de informação no gráfico a seguir. Ressalta-se que os números correspondem à quantidade de cabeças de gado abatidas e foram extraídos dos documentos fornecidos pela assessoria da recuperanda.

**A Administração Judicial questionou, via e-mail, a respeito da expressiva queda no número de abates, quando comparados os meses de novembro/2024 (6.601) e novembro/2025 (2.985).** Em resposta, os representantes da Devedora informaram que a queda no número de abates decorre de fatores conjunturais e estratégicos, como o aumento nos preços da matéria-prima, exigindo uma gestão mais criteriosa do capital de giro, além do processo de reestruturação interna, com readequação do volume diário de abates visando maior eficiência operacional e otimização de custos. Adicionalmente, em determinados momentos, o frigorífico optou pela compra de carcaças já abatidas em vez do abate próprio, estratégia financeiramente vantajosa que influencia a comparação entre períodos, sem impactar o volume de produção.

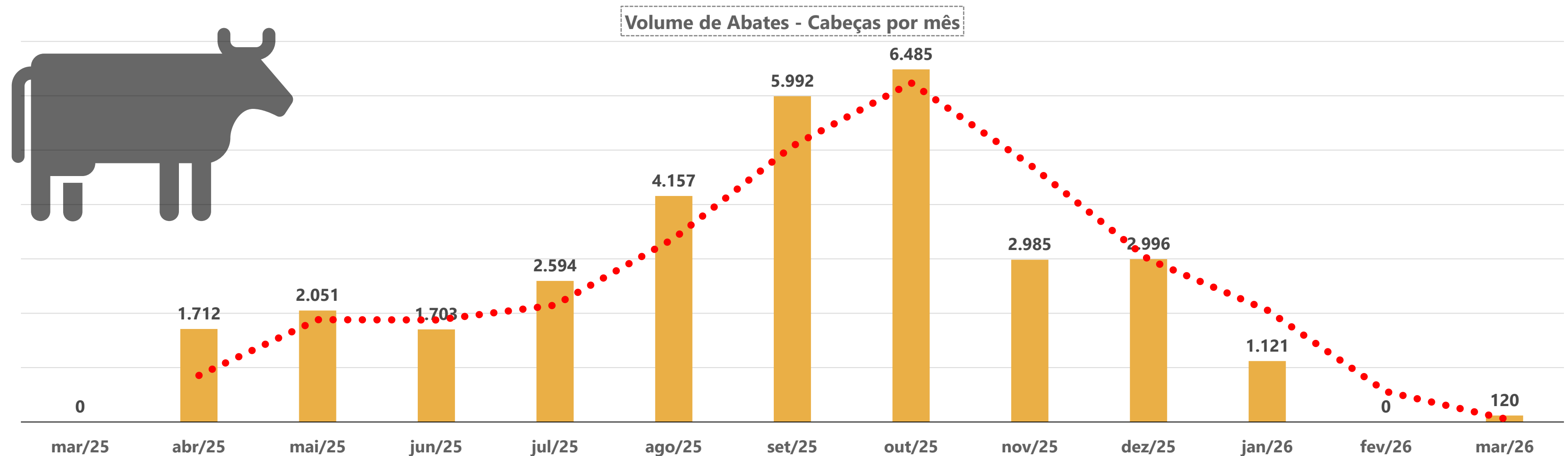

# 04. Reunião Virtual

Reunião *online* realizada em 17/04/2026

**a) Como estão as operações da empresa no momento? (produção, desempenho, algum impacto recente...)**

R.: Foi informado que a empresa enfrentou dificuldades nas tratativas com o Fundo Invista, o que gerou atraso de, aproximadamente, quatro meses nas operações. Recentemente, fechou parceria com a consultoria Siegen, em relação à qual possui boas expectativas.

**b) O quadro de funcionários sofreu alguma variação no período?**

R.: Foi informado que houve a necessidade do desligamento de 80 funcionários, para não atrasar outros pagamentos. Atualmente, empresa está com pouco mais de 200 funcionários.

**c) A empresa vem realizando o recolhimento de tributos (FGTS, INSS, IRPJ, ICMS etc.)?**

R.: A situação está regular, com recolhimentos em dia.

**d) O salário dos funcionários está sendo adimplido?**

R.: Sim, totalmente adimplido.

**e) Os fornecedores estão sendo pagos regularmente?**

R.: Foi informado que existem alguns pagamentos em atraso, porém, a empresa mantém negociações com os fornecedores. Também foi relatado que alguns fornecedores têm ameaçado requerer a falência no âmbito da recuperação judicial. Porém, o advogado da Recuperanda esclareceu que se tratam de créditos extraconcursais, não sujeitos aos efeitos da Recuperação Judicial.

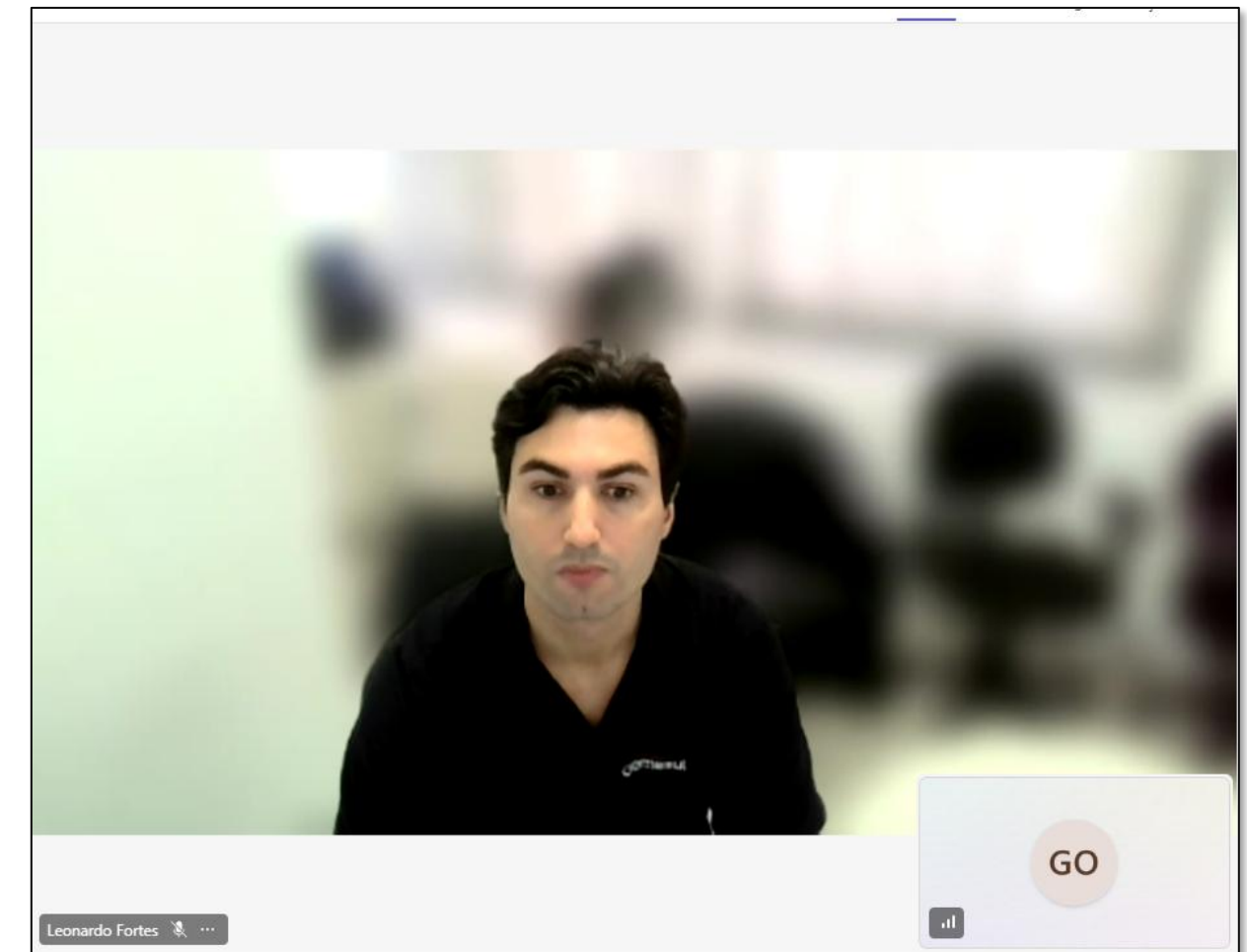

*Reunião online realizada, em 17/04/2026, entre o responsável pela Administração Judicial e o representante da Recuperanda, Sr. Leonardo Fortes.*

# 05. Estrutura do Passivo

## Passivo Sujeito à Recuperação Judicial

O **Quadro-Geral de Credores (Art. 18º, §1º, da LREF)**, reflete a consolidação do QGC do Devedor e perfaz, atualmente, o montante de **R\$ 46.558.247,27**, conforme tabela a seguir:

CLASSES	VALORES DO EDITAL ART. 52, § 1º, LRF	VALORES DO EDITAL ART. 7, § 2º, LRF	VALORES DO QGC ART. 18, § 1º, LRF E NÚMERO DE CREDITORES		
Classe I - Trabalhista	R\$ 869.459,29	R\$ 1.208.359,44	R\$ 1.678.950,29	182	28%
Classe III - Quirografários	R\$ 44.961.217,13	R\$ 45.295.940,11	R\$ 43.425.120,85	345	54%
Classe IV - ME/EPP	R\$ 1.466.141,08	R\$ 1.452.003,42	R\$ 1.454.176,13	112	18%
<b>TOTAL</b>	<b>R\$ 47.296.817,50</b>	<b>R\$ 47.956.302,97</b>	<b>R\$ 46.558.247,27</b>	<b>639</b>	<b>100%</b>

A lista é composta por 639 credores no total. Abaixo, apresenta-se os principais credores do processo:

CLASSES	PRINCIPAIS CREDITORES	VALORES (R\$)	% SOBRE O PASSIVO SUJEITO
Classe III - Quirografários	FRIGOLON FRIGORIFICO LTDA	R\$ 4.038.318,51	8,67%
Classe III - Quirografários	LUCY CADORE PRADEBON	R\$ 1.953.621,41	4,20%
Classe III - Quirografários	CONSTANTINO E SENTINELLO LTDA	R\$ 1.653.407,51	3,55%
Classe III - Quirografários	ARNALDO JACQUES MOURA	R\$ 1.449.139,00	3,11%
Classe III - Quirografários	JORGE DOVIGI	R\$ 1.281.570,08	2,75%
-	DEMAIS CREDITORES	R\$ 36.182.190,76	77,71%
<b>TOTAL</b>		<b>R\$ 46.558.247,27</b>	<b>100%</b>

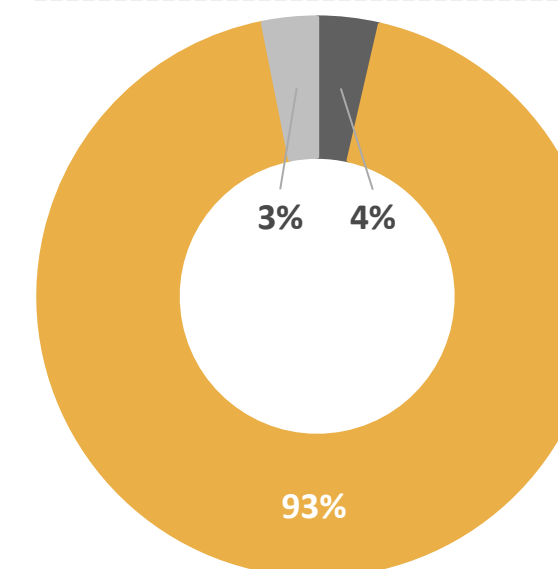
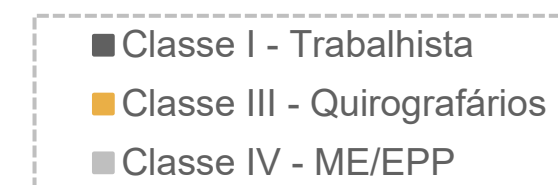

# 05. Estrutura do Passivo

## Passivo Extraconcursal

### Passivo Extraconcursal - Outros

Como créditos extraconcursais enquadram-se, principalmente, (i) o passivo fiscal, (ii) operações de adiantamento de contrato de câmbio, (iii) cessão fiduciária de títulos e direitos creditórios, (iv) alienação fiduciária e (v) arrendamento mercantil (leasing).

Considerando as informações disponibilizadas pela representante da Recuperanda a esta Administração Judicial, atualmente, **o passivo extraconcursal perfaz o montante de R\$ 4.215.212,99**. Abaixo, segue quadro-resumo elaborado por esta Equipe Técnica:

Credor	Saldo em Aberto	Tipo de Garantia
Banco Daycoval S.A.	R\$ 153.112,99	Aval
Banco Mercedes-Benz do Brasil S/A	R\$ 3.352.402,90	Veículo
SRM	R\$ 709.697,10	Aval
<b>TOTAL</b>	<b>R\$ 4.215.212,99</b>	

### Passivo Extraconcursal - Tributário

Os saldos do **passivo fiscal** - contabilizados no balancete do mês de março/2026 - atingiram o montante de R\$ 13,6 milhões, conforme tabela a seguir.

Natureza do Tributo	Valor	%
PARCELAMENTOS TRIBUTÁRIOS	R\$ 10.523.022,97	77,26%
INSS	R\$ 827.336,78	6,07%
FUNRURAL	R\$ 7.802,19	0,06%
ICMS	R\$ 1.509.298,74	11,08%
FGTS	R\$ 225.524,43	1,66%
IRF	R\$ 483.013,66	3,55%
SENAR	R\$ 216,44	0,00%
FUNDESA/ISS/CSRF/RSS	R\$ 33.344,96	0,24%
PIS/COFINS	R\$ 11.074,26	0,08%
<b>TOTAL</b>	<b>R\$ 13.620.634,43</b>	<b>100,00%</b>

Nota-se que, quando comparados os saldos de março/2025 e março/2026, houve um aumento de apenas 0,16%.

Ainda, destaca-se que, conforme consulta realizada em 06 de maio de 2026, no site da Procuradoria-Geral da Fazenda Nacional (<https://www.listadevedores.pgfn.gov.br/>), a Administração Judicial verificou a inexistência de inscrição em Dívida Ativa.

# 06. Informações Operacionais

## Econômico-Financeiras

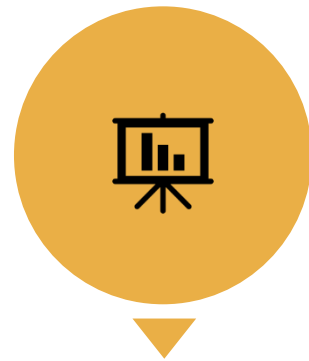

Esta seção explora as principais variações econômicas, financeiras e patrimoniais da recuperanda, mediante a análise dos principais indicadores que evidenciam a evolução do processo de recuperação da empresa.



De maneira a retratar essa evolução, foram utilizadas, para este Relatório Mensal de Atividades, informações pertinentes a exercícios pretéritos, e também dos balancetes dos meses de **fevereiro e março/2026**, disponibilizados a esta Equipe Técnica.



A Administração Judicial, com o objetivo de trazer transparência ao processo de recuperação judicial, dispõe de site específico ([www.vonsaltiel.com.br](http://www.vonsaltiel.com.br)), no qual disponibiliza aos credores e aos demais interessados os principais documentos do presente processo.



A integralidade da documentação está disponível em arquivo digital (PDF) em página compartilhada em nuvem do Dropbox, por meio do link do ícone acima; ou, ainda, poderá ser solicitada à Administração Judicial, que, como já tem feito, a encaminhará via e-mail.

# 06. Informações Operacionais

Balanço Patrimonial | Ativo

	mar/2026	AV	AH	fev/2026
<b>Ativo Circulante</b>	<b>58.652.734</b>	<b>56%</b>	<b>-7%</b>	<b>63.406.362</b>
Disponibilidades	430.538	0%	3%	417.308
Títulos a Receber e Clientes	27.326.563	26%	-16%	32.557.875
Estoques	6.019.479	6%	12%	5.371.344
Adiantamentos	6.498.866	6%	1%	6.423.780
Tributos a Recuperar	9.491.333	9%	0%	9.444.759
Demais Ativos	967.861	1%	-24%	1.273.202
Empresas Ligadas	7.918.094	8%	0%	7.918.094
<b>Ativo Não Circulante</b>	<b>46.650.851</b>	<b>44%</b>	<b>0%</b>	<b>46.779.118</b>
Realizável a Longo Prazo	34.698.024	33%	0%	34.696.815
Investimentos	6.109	0%	0%	6.109
Imobilizado	11.910.884	11%	-1%	12.039.928
Intangível	35.833	0%	-1%	36.267
<b>Total do Ativo</b>	<b>105.303.585</b>	<b>100%</b>	<b>-4%</b>	<b>110.185.480</b>

AV% - Análise vertical – apresenta a representatividade de cada rubrica perante o total do ativo;  
AH% - Análise horizontal - apresenta a variação mensal entre fevereiro e março/2026.

Primeiramente, destaca-se que a conta **Disponibilidades** registrou aumento de 3%, principalmente em razão da elevação dos saldos junto ao Banco Santander.

Por outro lado, a rubrica de **Títulos a Receber e Clientes** apresentou redução de aproximadamente R\$ 5 milhões, equivalente a 16%. Contudo, o balancete apresentado registra os valores de clientes de forma unificada, o que limita uma análise mais detalhada da composição dessa variação.

Os **Estoques**, por sua vez, apresentaram aumento de 12%, decorrente, sobretudo, da elevação dos saldos de produtos e mercadorias para revenda.

Já o saldo de **Demais Ativos**, composto por despesas a apropriar e outros créditos, reduziu 24%, principalmente em razão da diminuição das despesas a apropriar, mais especificamente dos valores relacionados aos financiamentos.

As rubricas de **Tributos a Recuperar** e **Adiantamentos** apresentaram variações pouco expressivas, de 0,50% e 1%, respectivamente.

No balancete de março/2026, o **Ativo Imobilizado** apresentou redução de R\$ 129 mil, decorrente, principalmente, dos valores de depreciação, além da baixa contábil no valor aproximado de R\$ 13 mil. O registro foi objeto de questionamento formal à Recuperanda e será retratado no próximo Relatório Mensal de Atividades. No que tange ao **Ativo Intangível**, destaca-se que também houve o reconhecimento dos saldos de amortizações.

Por fim, as rubricas de **Investimentos** e **Realizável a Longo Prazo** não apresentaram movimentações relevantes no período analisado.

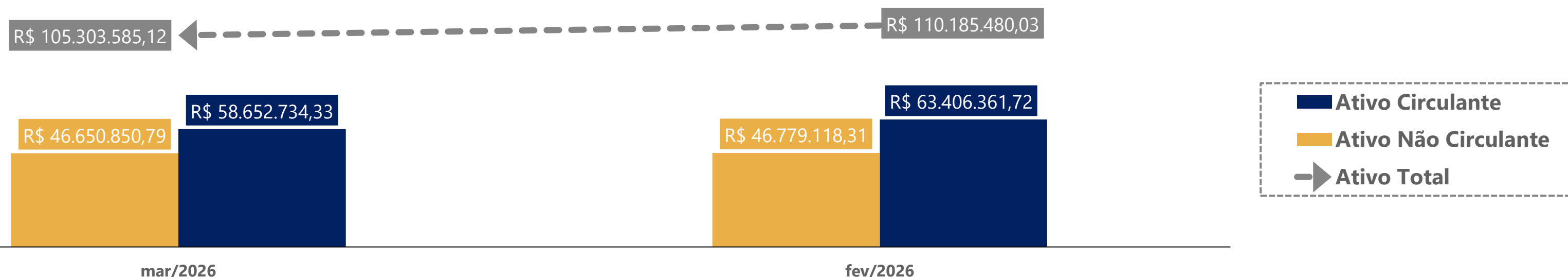

# 06. Informações Operacionais

## Balanço Patrimonial | Passivo

	mar/2026	AV	AH	fev/2026
<b>Passivo Circulante</b>	<b>89.201.353</b>	<b>61%</b>	<b>-2%</b>	<b>90.843.525</b>
Fornecedores	17.648.799	12%	23%	14.351.859
Empréstimos e Financiamentos	43.507.174	30%	-12%	49.261.451
Obrigações Trabalhistas e Sociais	6.711.603	5%	6%	6.318.669
Obrigações Tributárias	2.025.478	1%	1%	1.996.075
Outros Passivos	11.390.206	8%	4%	10.997.376
Empresas Ligadas	7.918.094	5%	0%	7.918.094
<b>Passivo Não Circulante</b>	<b>56.694.914</b>	<b>39%</b>	<b>2%</b>	<b>55.651.562</b>
Obrigações Tributárias	7.765.985	5%	0%	7.733.237
Empréstimos e Financiamentos	7.842.184	5%	0%	7.842.184
Outras Contas	5.507.850	4%	0%	5.507.850
Fornecedores Recuperação Judicial	35.578.895	24%	3%	34.568.291
<b>Patrimônio Líquido</b>	<b>(30.697.940)</b>	<b>-21%</b>	<b>0%</b>	<b>(30.697.940)</b>
Capital Social	250.000	0%	0%	250.000
Reserva de Incentivos Fiscais	0	0%	0%	0
(-) Prejuízos Acumulados	(30.947.940)	-21%	0%	(30.947.940)
<b>Passivo e Patrimônio Líquido</b>	<b>115.198.327</b>	<b>79%</b>	<b>-1%</b>	<b>115.797.147</b>

AV% - Análise vertical – apresenta a representatividade de cada rubrica perante a soma do passivo circulante e do passivo não circulante;

AH% - Análise horizontal - apresenta a variação mensal entre fevereiro e março/2026.

No quadro ao lado, apresenta-se a evolução das dívidas da recuperanda entre os meses de fevereiro e março/2026. Destaca-se, inicialmente, o aumento de 23% no saldo de **Fornecedores**. Contudo, não foi possível realizar análise mais detalhada, tendo em vista que os fornecedores foram apresentados de forma consolidada no balancete.

Outra variação relevante ocorreu na conta de **Empréstimos e Financiamentos** de curto prazo, que apresentou queda de 12%. Foi possível identificar redução nos títulos descontados/antecipados, principalmente nas contas "TD Banpar/Libra FIDC" e "TD Kreditare FIDC".

As contas de **Obrigações Trabalhistas e Sociais** e **Obrigações Tributárias**, no Passivo Circulante, apresentaram crescimento de 6% e 1%, respectivamente. As principais variações nos saldos trabalhistas corresponderam ao 13º salário e ao INSS, enquanto, nas quantias de débitos fiscais, os saldos estiveram vinculados, majoritariamente, ao IRPF.

A rubrica de **Outros Passivos** aumentou 4%, em razão da elevação da subconta "Contas a Pagar". Contudo, não foi possível obter maiores detalhes acerca da composição dos valores registrados nessa subconta.

No âmbito do Passivo Não Circulante, observa-se que a única movimentação expressiva ocorreu na conta de **Fornecedores – Recuperação Judicial**, com aumento de 3%, equivalente a, aproximadamente, R\$ 1 milhão, em razão da variação nos saldos de fornecedores RJ/bancos.

Por fim, no que se refere ao **Patrimônio Líquido**, registrou-se saldo negativo de R\$ 30,6 milhões em março/2026, não havendo movimentação entre os meses de fevereiro e março/2026.

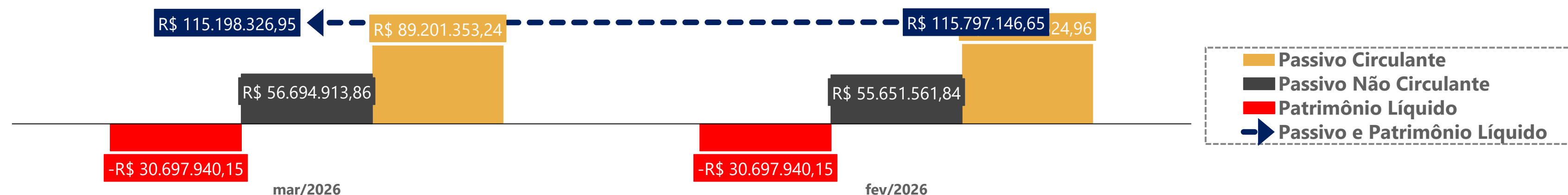

# 06. Informações Operacionais

Demonstração do Resultado do Exercício | DRE

	mar/2026	AH	fev/2026
Receita Bruta de Vendas	14.488.028	25%	11.558.211
(-) Deduções da receita	(1.353.534)	-64%	(3.790.969)
<b>(=) Receita Líquida</b>	<b>13.134.494</b>	<b>69%</b>	<b>7.767.242</b>
<hr/>			
<b>(-) Custos Mercadoria Vendidas</b>	<b>(13.897.128)</b>	<b>66%</b>	<b>(8.372.567)</b>
(-) Despesas Operacionais	(1.819.784)	9%	(1.671.713)
(+) Outras despesas/receitas operacionais	(117.059)	-212%	104.909
<b>(=) Resultado Operacional</b>	<b>(2.699.477)</b>	<b>24%</b>	<b>(2.172.129)</b>
(+/-) Resultado Financeiro	(1.583.599)	97%	(803.421)
(-) IRPJ/CSLL	0	0%	0
<b>(=) Resultado do Exercício</b>	<b>(4.283.075)</b>	<b>44%</b>	<b>(2.975.550)</b>

AH% - Análise horizontal - apresenta a variação mensal entre fevereiro e março/2026.

No quadro acima, está exposta a **evolução das receitas, despesas, custos e resultados** da recuperanda no que diz respeito aos meses de fevereiro e março/2026.

Inicialmente, verifica-se que, com base no balancete de março/2026, a **Receita Bruta** apresentou crescimento de 25% em relação ao mês anterior. Adicionalmente, constatou-se queda expressiva de 64% nas **Deduções da Receita**, atribuída, principalmente, à ausência de abatimentos e devoluções sobre vendas em março/2026, enquanto, em fevereiro/2026, tal rubrica havia registrado, aproximadamente, R\$ 2,7 milhões. O cenário exposto contribuiu para que a **Receita Líquida** aumentasse em 69%, no período.

Nesse sentido, verificou-se que o **Custo das Mercadorias Vendidas (CMV)** apresentou aumento de 66%, não estando proporcionalmente alinhado ao crescimento da Receita Bruta, em razão, principalmente, da elevação expressiva nas compras de produtos e mercadorias no período. Já as **Despesas Operacionais** registraram crescimento de 9%, sendo a maior parte vinculada às despesas com vendas. Em março/2026, a rubrica **de Outras Receitas/Despesas Operacionais** registrou saldo negativo de aproximadamente R\$ 117 mil, em contraste com o saldo positivo de R\$ 104 mil apurado em fevereiro/2026.

O **Resultado Financeiro** apresentou piora de 97%, mantendo-se negativo, com receitas financeiras de R\$ 97 mil e despesas de R\$ 1,6 milhão. Conforme análise da documentação, a piora no resultado financeiro ocorreu principalmente em razão do aumento dos descontos concedidos e das despesas com financiamentos. Além disso, a redução da receita financeira é decorrente da variação cambial ativa, a qual impactou negativamente o desempenho do período.

Considerando o exercício social de 2025, foi contabilizado **Prejuízo Contábil Acumulado** de R\$ 9,8 milhões. Já em março/2026, a Recuperanda apurou **Prejuízo Contábil** de R\$ 4,2 milhões, montante 44% superior ao registrado em fevereiro/2026.

Resultado do Período

Custos e Despesas

Receita Líquida

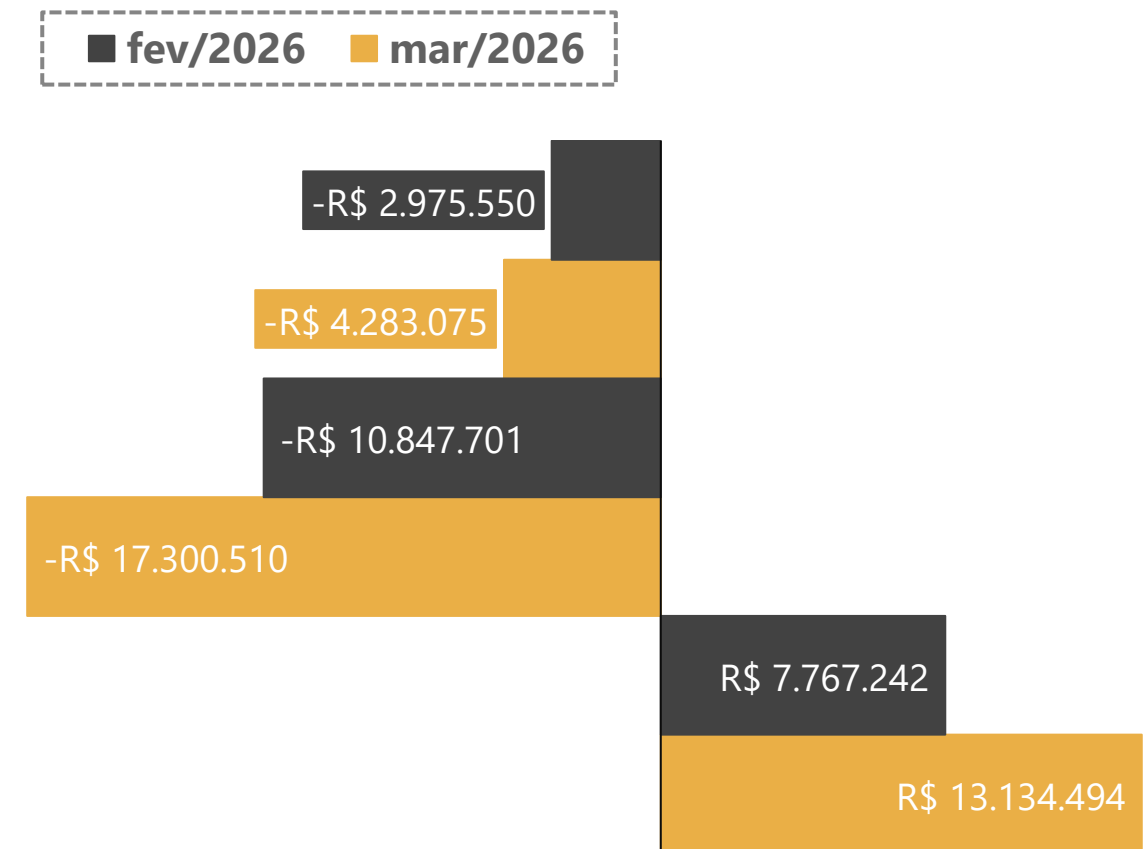

# 06. Informações Operacionais

## Indicadores Financeiros

Os indicadores financeiros são métricas que coletam e geram informações sobre um determinado aspecto das demonstrações financeiras, sobretudo acerca da saúde financeira da organização e o quanto rentável ela pode ser. Abaixo, apresenta-se alguns indicadores recomendados pela literatura de Finanças Corporativas:

Índices de Liquidez	<b>Liquidez Corrente:</b> mede a relação entre o ativo circulante e o passivo circulante. Se a liquidez corrente for superior a 1,0, o capital de giro é positivo.	$\frac{\text{Ativo Circulante}}{\text{Passivo Circulante}}$
	<b>Liquidez Seca:</b> mede a capacidade que ativos circulantes de maior liquidez têm para cobrir o passivo circulante.	$\frac{\text{Ativo Circulante} - \text{Estoques}}{\text{Passivo Circulante}}$
	<b>Liquidez Geral:</b> mede a capacidade de pagamento a Longo Prazo, ou seja, quanto há de ativo circulante e realizável a longo prazo para cada R\$ 1,00 de dívidas de curto e longo prazo.	$\frac{\text{Ativo Circulante} + \text{Ativo Realizável a Longo Prazo}}{\text{Passivo Circulante} + \text{Passível Exigível a Longo Prazo}}$
Índices de Endividamento	<b>Participação do Capital de Terceiros:</b> representa a relação entre capitais de terceiros e recursos totais.	$\frac{\text{Passivo Circulante} + \text{Passivo Não Circulante}}{\text{Passivo Total}}$
	<b>Endividamento de curto prazo:</b> evidencia a concentração de obrigações vencíveis em até um exercício, em relação ao total de obrigações.	$\frac{\text{Passivo Circulante}}{\text{Passivo Circulante} + \text{Passivo Não Circulante}}$
Índices de Lucratividade	<b>Margem Bruta:</b> representa o quanto a empresa obtém de lucro para cada R\$1,00 vendido, descontando somente o custo da mercadoria/serviço vendido. Quanto maior, melhor.	$\frac{\text{Lucro Bruto}}{\text{Receita Líquida}}$
	<b>EBITDA:</b> representa o resultado de lucros antes de juros, impostos, depreciação e amortização. Quanto maior o resultado, melhor está a empresa.	$\frac{\text{Lucro Operacional} + \text{Juros} + \text{Impostos} + \text{Depreciação} + \text{Amortização}}{\text{Receita Líquida}}$
	<b>Margem Líquida:</b> representa o quanto a empresa obtém de lucro para cada R\$1,00 vendido. Quanto maior, melhor.	$\frac{\text{Lucro Líquido}}{\text{Receita Líquida}}$

# 06. Informações Operacionais

Indicadores Financeiros

## Índices de Liquidez

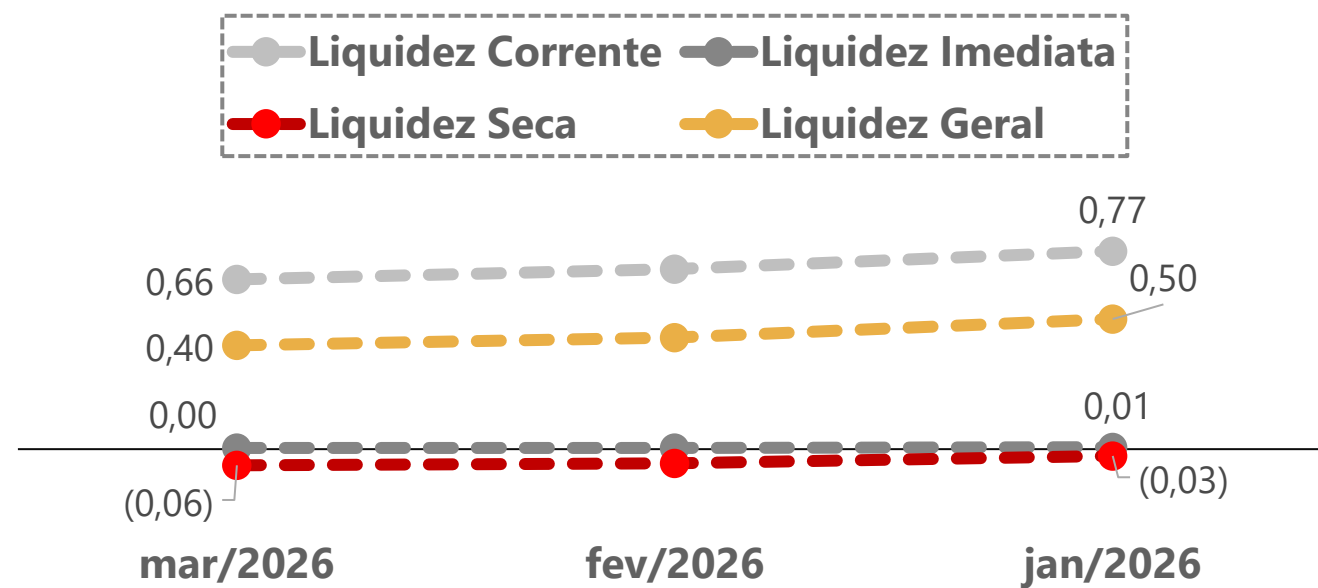

## EBITDA

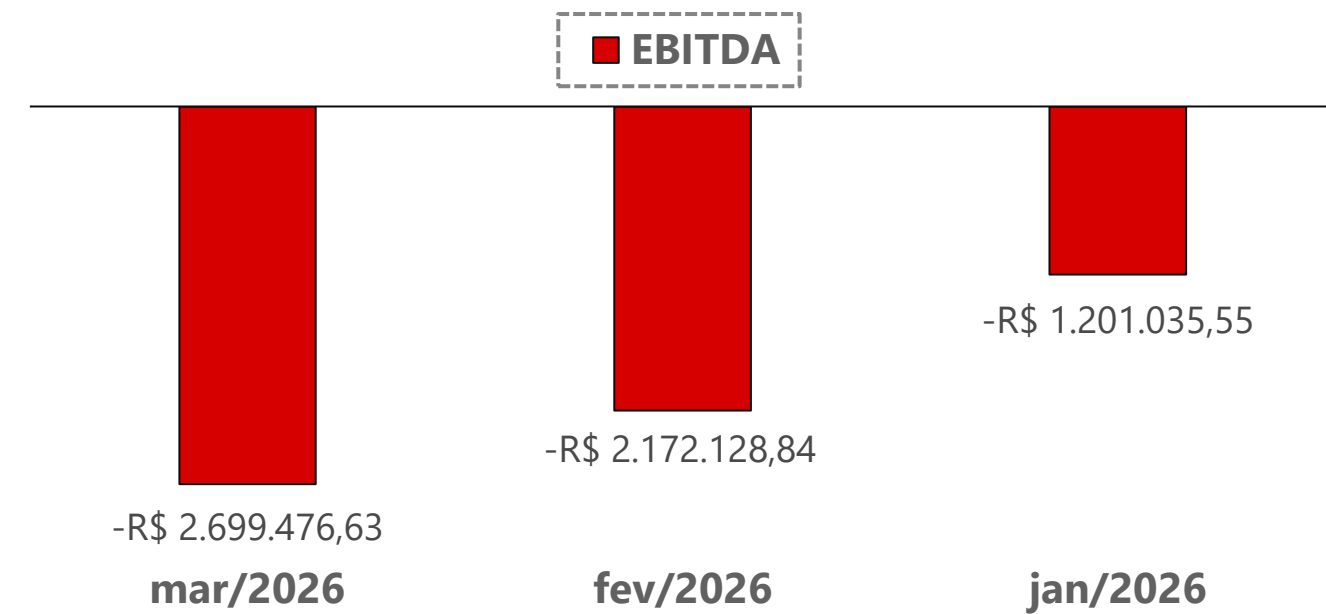

## Índices de Endividamento

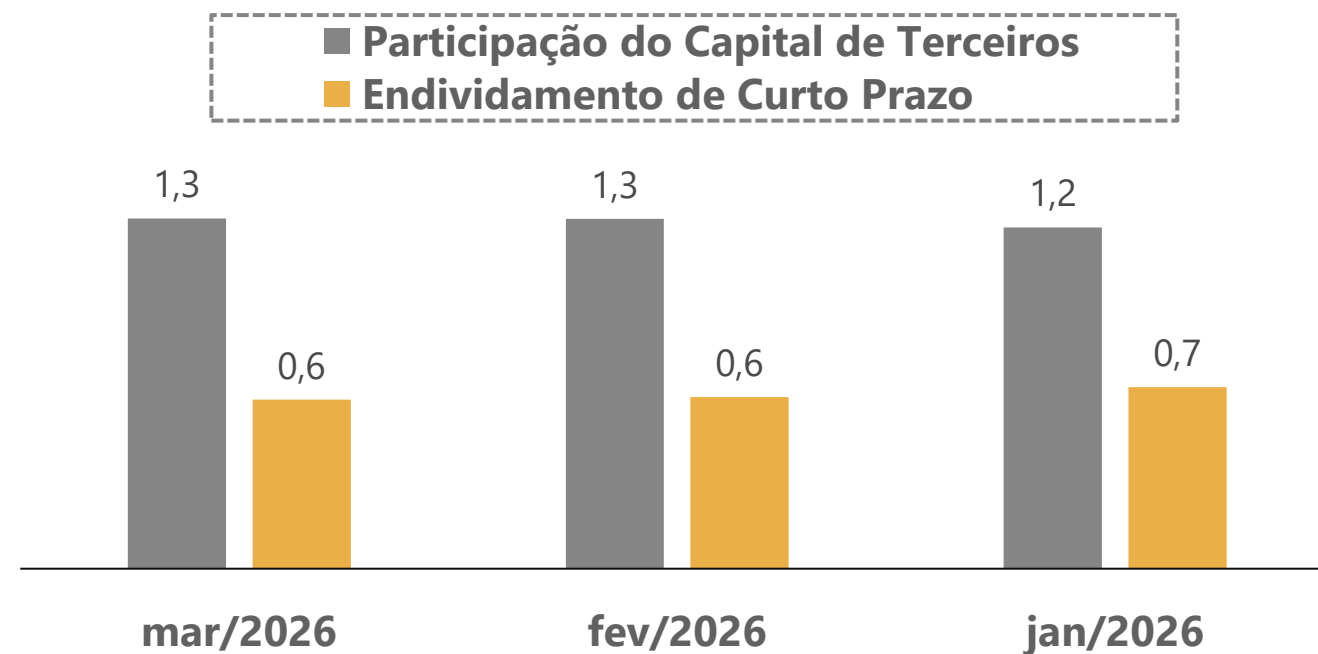

## Margem Bruta x Margem Líquida

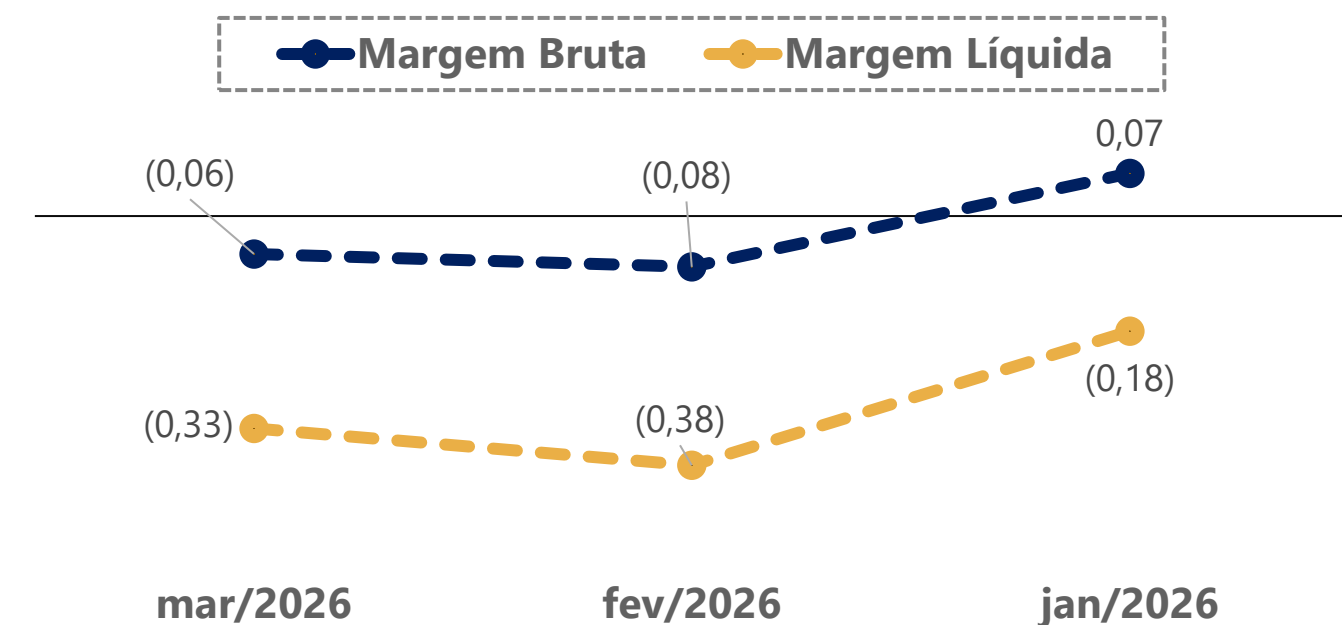

# 07. Plano de Recuperação Judicial

## Condições de Pagamento

Apresenta-se, abaixo, um quadro-resumo correspondente às condições de pagamento previstas no Plano de Recuperação apresentado pela recuperanda em 30/06/2023 (Evento 199).

**Destaca-se que as condições de pagamento foram aprovadas em Assembleia-Geral de Credores realizada no dia 14/03/2024.** Por fim, cumpre mencionar que houve alteração, durante a realização da AGC, da cláusula referente aos “Créditos de Produtores e Fornecedores de Carça”. No quadro a seguir, constam as alterações realizadas.

CLASSE	SUBCLASSE	MESES DE CARÊNCIA	PRAZO TOTAL PARA A QUITAÇÃO DO CRÉDITO	DESÁGIO	FORMA DE PAGAMENTO	ATUALIZAÇÃO DO CRÉDITO
Trabalhista	Reclamatórias Trabalhistas	Não há	12 meses, a partir do 30º dia após a data de homologação do PRJ	50%	12 parcelas mensais, iguais e sucessivas	TR + 1% a.a.
	Demais créditos trabalhistas			Não há		
Garantia Real	Não há previsão	Não há previsão	Não há previsão	Não há previsão	Não há previsão	Não há previsão
Quirografária	Créditos de Produtores e Fornecedores de Carça	Não há	9 anos, a partir do 30º dia após a data de homologação do PRJ	Não há	Pagamento de uma parcela inicial de até R\$ 1.500,00 a todos os credores. O restante do valor será pago em 108 parcelas mensais e progressivas	TR + 1% a.a.
	Demais créditos quirografários	2 anos a partir da data de homologação do PRJ	8 anos	75% sobre o saldo após o pagamento da parcela linear	Pagamento de uma parcela inicial de até R\$ 1.500,00 a todos os credores. O restante do valor será pago em 32 parcelas trimestrais e progressivas.	
ME/EPP	Não há previsão	12 meses, a partir da data de homologação do PRJ	9 anos	50% sobre o saldo após o pagamento da parcela linear	Pagamento de uma parcela inicial de até R\$ 1.500,00 a todos os credores. O restante do valor será pago em 36 parcelas trimestrais e progressivas.	TR + 1% a.a.

# 07. Plano de Recuperação Judicial

## Cumprimento do Plano de Recuperação Judicial



A seguir, apresentam-se tabelas com as informações acerca dos pagamentos aos credores arrolados ao processo de recuperação judicial. **Com base nos documentos disponibilizados à Administração Judicial, é possível inferir que, até o presente momento, houve o pagamento do montante total de R\$ R\$ 3.455.842,91, no que tange aos credores da Classe I, III e IV.**

Os pagamentos ocorreram entre os meses de junho/2024 e março/2026. Até o presente momento, foi comprovado o pagamento de 211 credores. Conforme cláusula do PRJ, os credores devem informar seus dados bancários mediante comunicação eletrônica endereçada à recuperanda.

Credor	Classe	Subclasse	Valores QGC	Quantia Total Paga	Saldo Remanescente	
ABNER AUGUSTO BERNARDO BARBOSA	TRABALHISTA	Reclamatórias Trabalhistas	R\$ 37.759,48	R\$ 2.332,21	R\$ 35.427,27	
ALMIRO FERNANDES PORTO	TRABALHISTA	Demais Credores Trabalhistas	R\$ 1.085,85	R\$ 13.810,82	R\$ 0,00	
ANA PAULA DA LUZ MAIATO	TRABALHISTA		R\$ 9.779,59	R\$ 597,78	R\$ 9.181,81	
ANDERSON LUIZ FINAKAK	TRABALHISTA		R\$ 36.272,95	R\$ 2.132,77	R\$ 34.140,18	
ANDREWS MORAES WEBER	TRABALHISTA		Reclamatórias Trabalhistas	R\$ 28.853,21	R\$ 2.521,51	R\$ 26.331,70
ANDREY CASTRO DA SILVA OLIVEIR	TRABALHISTA	Demais Credores Trabalhistas	R\$ 4.018,16	R\$ 266,42	R\$ 3.751,74	
CARLA CRISTINA G RODRIGUES	TRABALHISTA		R\$ 4.669,54	R\$ 2.602,11	R\$ 2.067,43	
CARLOS ALEXANDRE PEREIRA DA SI	TRABALHISTA		R\$ 12.268,50	R\$ 727,85	R\$ 11.540,65	
CARLOS ROBERTO DA SILVA RIBEIR	TRABALHISTA		R\$ 9.358,97	R\$ 571,66	R\$ 8.787,31	
CARLOS VANDIR LOPES	TRABALHISTA	Reclamatórias Trabalhistas	R\$ 8.568,00	R\$ 366,78	R\$ 8.201,22	
CHEETAH CONSULTORES	TRABALHISTA	Demais Credores Trabalhistas	R\$ 334.777,12	R\$ 339.748,27	R\$ 0,00	
DAIANE OLIVEIRA MARQUES	TRABALHISTA		R\$ 5.120,24	R\$ 1.309,30	R\$ 3.810,94	
DIEGO TEIXEIRA BRUNO	TRABALHISTA		R\$ 8.349,95	R\$ 516,69	R\$ 7.833,26	
DINAH ALVES DE LIMA DA SILVA	TRABALHISTA		R\$ 6.695,44	R\$ 11.277,80	R\$ 0,00	
EDIPO DA LUZ GONCALVES	TRABALHISTA	Reclamatórias Trabalhistas	R\$ 59.185,64	R\$ 8.915,00	R\$ 50.270,64	
EUGENIO CARLOS MOTA DE ALMEIDA	TRABALHISTA	Demais Credores Trabalhistas	R\$ 22.624,62	R\$ 113.499,98	R\$ 0,00	
FATIMA LUCIANA ALVES LIMA	TRABALHISTA		R\$ 7.121,35	R\$ 445,01	R\$ 6.676,34	
GUILHERME CARLOS SALAYARAN SAN	TRABALHISTA		R\$ 11.848,81	R\$ 704,58	R\$ 11.144,23	
GUSTAVO SILVEIRA DOS SANTOS	TRABALHISTA		R\$ 4.568,46	R\$ 3.192,79	R\$ 1.375,67	
IGOR DOS SANTOS PACHECO	TRABALHISTA	Reclamatórias Trabalhistas	R\$ 53.736,65	R\$ 5.049,95	R\$ 48.686,70	
INDIARA RODRIGUES DOS SANTOS	TRABALHISTA	Demais Credores Trabalhistas	R\$ 2.118,58	R\$ 1.942,33	R\$ 176,25	
IURY FERREIRA SANTOS DOS SANTO	TRABALHISTA		R\$ 4.028,93	R\$ 277,24	R\$ 3.751,69	
JEANE GONCALVES DOS SANTOS	TRABALHISTA		R\$ 9.676,52	R\$ 588,10	R\$ 9.088,42	
JESSICA FERNANDES KOELZER FALL	TRABALHISTA		Reclamatórias Trabalhistas	R\$ 5.850,38	R\$ 390,57	R\$ 5.459,81
JULIE DA SILVA MAIATO	TRABALHISTA	Demais Credores Trabalhistas	R\$ 8.405,26	R\$ 522,45	R\$ 7.882,81	
JULIO CEZAR SANTOS	TRABALHISTA		R\$ 2.156,83	R\$ 2.142,39	R\$ 14,44	
LEONARDO BRUM BITTENCOURT SOAR	TRABALHISTA		R\$ 11.509,99	R\$ 747,35	R\$ 10.762,64	
LUIZ HENRIQUE OLIVEIRA DA SILV	TRABALHISTA		R\$ 11.373,02	R\$ 677,12	R\$ 10.695,90	
MARISTELA SEVERO	TRABALHISTA		R\$ 10.852,86	R\$ 622,07	R\$ 10.230,79	
PATRICIA MARIA DE BRITO BIRKHA	TRABALHISTA		R\$ 20.048,98	R\$ 89.790,54	R\$ 0,00	
REGINALDO HERTZOG SCHWANCK	TRABALHISTA		Reclamatórias Trabalhistas	R\$ 2.400,00	R\$ 808,22	R\$ 1.591,78

# 07. Plano de Recuperação Judicial

## Cumprimento do Plano de Recuperação Judicial

Credor	Classe	Subclasse	Valores QGC	Quantia Total Paga	Saldo Remanescente		
RONILSON MIRANDA FRARE	TRABALHISTA	Demais Credores Trabalhistas	R\$ 3.028,41	R\$ 19.853,35	R\$ 0,00		
SANDRO MIGUEL RODRIGUES DA SIL		Reclamatórias Trabalhistas	R\$ 4.780,48	R\$ 334,95	R\$ 4.445,53		
SILVEIRO ADVOGADOS		Demais Credores Trabalhistas	R\$ 46.090,84	R\$ 46.784,87	R\$ 0,00		
ADAO NELSON KERPEL	QUIROGRAFÁRIO	Créditos de Produtores e Fornecedores de Carça	R\$ 1.071.579,65	R\$ 137.550,26	R\$ 934.029,39		
ADELIR ANTONIO FACCIN		Demais créditos quirografários	R\$ 430.302,23	R\$ 76.836,54	R\$ 353.465,69		
ADEMIR WENDLING		Créditos de Produtores e Fornecedores de Carça		R\$ 141.002,66	R\$ 17.494,98	R\$ 123.507,68	
AFRANIO JOAO DA SILVA				R\$ 46.279,85	R\$ 7.192,89	R\$ 39.086,96	
ALEX PAULO LIMBERGER				R\$ 859.278,44	R\$ 78.220,82	R\$ 781.057,62	
ALFATEC - ESPECIALISTA EM BALANÇAS LTDA		Demais créditos quirografários	R\$ 7.131,00	R\$ 1.500,00	R\$ 5.631,00		
ALFREDO LISBOA RIBEIRO TELLECH		Créditos de Produtores e Fornecedores de Carça		R\$ 114.443,52	R\$ 14.449,79	R\$ 99.993,73	
ALMERI MELO				R\$ 107.420,30	R\$ 15.423,62	R\$ 91.996,68	
AMCOR FLEXIBLES DO BRASIL INDU		Demais créditos quirografários	R\$ 162.989,42	R\$ 1.500,00	R\$ 161.489,42		
AMIR DA ROSA		Créditos de Produtores e Fornecedores de Carça		R\$ 99.638,23	R\$ 13.362,88	R\$ 86.275,35	
ANNA LUIZA DONATTI				R\$ 43.793,78	R\$ 6.876,84	R\$ 36.916,94	
ANTONIO AUSANI				R\$ 202.717,12	R\$ 9.260,19	R\$ 193.456,93	
ANTONIO CEOLIN				R\$ 78.355,09	R\$ 3.318,90	R\$ 75.036,19	
ANTONIO DAMASCENO CAMBOIM				R\$ 62.859,02	R\$ 8.915,86	R\$ 53.943,16	
ANTONIO ORSINI SCARDOELLI				R\$ 176.400,35	R\$ 24.833,10	R\$ 151.567,25	
ARNALDO JACQUES MOURA				R\$ 1.449.139,00	R\$ 121.818,42	R\$ 1.327.320,58	
ARTHUR LEIDENS				R\$ 224.839,35	R\$ 29.893,31	R\$ 194.946,04	
AVELINO ANTONIO VIEIRA NETO				R\$ 246.411,42	R\$ 35.714,93	R\$ 210.696,49	
BEBIDAS XUK LTDA (REFRIGERANTES XUK LTDA)			Demais créditos quirografários	R\$ 1.770,00	R\$ 1.500,00	R\$ 270,00	
BENONE CARDOSO RODRIGUES			Créditos de Produtores e Fornecedores de Carça		R\$ 355.291,21	R\$ 48.698,79	R\$ 306.592,42
BLAU FABRICIO DE SOUZA					R\$ 12.821,98	R\$ 3.010,41	R\$ 9.811,57
BRASMO INDUSTRIA E COMERCIO LT		Demais créditos quirografários	R\$ 5.290,54	R\$ 1.500,00	R\$ 3.790,54		
BRUNO ABASCAL TEIXEIRA		Créditos de Produtores e Fornecedores de Carça		R\$ 9.804,53	R\$ 2.608,33	R\$ 7.196,20	
CARLOS RENATO MAURER				R\$ 211.720,99	R\$ 20.411,64	R\$ 191.309,35	
CARMEN SILVIA SALIS FAGUNDES				R\$ 257.000,00	R\$ 30.750,86	R\$ 226.249,14	
CEREALISTA OLIVEIRA		Demais créditos quirografários	R\$ 70,45	R\$ 70,45	R\$ 0,00		
CESAR AUGUSTO GARCIA TORINO		Créditos de Produtores e Fornecedores de Carça	R\$ 209.972,60	R\$ 16.184,80	R\$ 193.787,80		

# 07. Plano de Recuperação Judicial

## Cumprimento do Plano de Recuperação Judicial

Credor	Classe	Subclasse	Valores QGC	Quantia Total Paga	Saldo Remanescente	
CIDINEI JOSE DONATTI	QUIROGRAFÁRIO	Créditos de Produtores e Fornecedores de Carcaça	R\$ 48.128,59	R\$ 7.427,94	R\$ 40.700,65	
CLARINDO PICCOLI			R\$ 188.906,40	R\$ 3.607,54	R\$ 185.298,86	
COMERCIAL BUFFON COMBUSTIVEIS		Demais créditos quirografários	R\$ 193,98	R\$ 193,98	R\$ 0,00	
COMERCIAL ELETRICA HAMMES LTDA			R\$ 2.935,95	R\$ 1.500,00	R\$ 1.435,95	
CONDUSVALE DISTRINUIDORA DE			R\$ 2.249,81	R\$ 1.500,00	R\$ 749,81	
COOPERATIVA DE CRÉDITO CENTRO LESTE – SICREDI CENTRO LESTE RS			R\$ 30.000,00	R\$ 1.500,00	R\$ 28.500,00	
DANIEL BARROS DE BARROS		Créditos de Produtores e Fornecedores de Carcaça	R\$ 67.003,83	R\$ 9.827,54	R\$ 57.176,29	
DIEGO VINCENZI			R\$ 124.126,45	R\$ 9.358,48	R\$ 114.767,97	
DILSANI ANTONIO PALESE CLARO		Demais créditos quirografários	R\$ 105.324,81	R\$ 14.050,28	R\$ 91.274,53	
DL TRANSPORTES			R\$ 22.000,00	R\$ 1.500,00	R\$ 20.500,00	
DONE TEIXEIRA MACHADO		Créditos de Produtores e Fornecedores de Carcaça	R\$ 14.445,26	R\$ 3.145,73	R\$ 11.299,53	
DONINO SALDANHA SILVEIRA			R\$ 252.577,91	R\$ 31.850,10	R\$ 220.727,81	
DUGATSCH COMERCIAL DE COMBUSTIVEIS LTDA.			R\$ 5.245,13	R\$ 1.500,00	R\$ 3.745,13	
EDILSON ANTONIO PIZOLOTTO			R\$ 225.000,00	R\$ 28.516,51	R\$ 196.483,49	
EDUARDO SEIFERT BAPTISTA			R\$ 29.853,13	R\$ 4.571,45	R\$ 25.281,68	
EDUARDO TERRA PEIXOTO			R\$ 22.945,86	R\$ 4.092,36	R\$ 18.853,50	
EDUARDO VERDI			R\$ 101.247,74	R\$ 14.807,82	R\$ 86.439,92	
EGIDIO PICCOLI			R\$ 170.555,05	R\$ 46.948,26	R\$ 123.606,79	
ELIZABETH PEREIRA BITTENCOURT			R\$ 413.136,80	R\$ 55.669,59	R\$ 357.467,21	
ERPLASTI INDUSTRIA E COMERCIO			Demais créditos quirografários	R\$ 15.873,76	R\$ 1.500,00	R\$ 14.373,76
EURO AMERICA		R\$ 1.192,52		R\$ 1.192,52	R\$ 0,00	
EVA ZARICHTA NERVIS		Créditos de Produtores e Fornecedores de Carcaça	R\$ 61.442,84	R\$ 8.370,60	R\$ 53.072,24	
EVERALDO ANTONIO TOMAZINI			R\$ 175.351,15	R\$ 23.586,94	R\$ 151.764,21	
FABIANO BULLE BALENSIEFER			R\$ 39.017,91	R\$ 6.035,14	R\$ 32.982,77	
FABIO ALBERTO CARPENEDO			R\$ 87.430,89	R\$ 12.963,67	R\$ 74.467,22	
FELIPE ANICET BITTENCOURT			R\$ 107.069,72	R\$ 15.563,48	R\$ 91.506,24	
FERNANDO CUNHA PAGLIARIN			R\$ 148.242,45	R\$ 20.155,49	R\$ 128.086,96	
FLAVIO VASSAUX PROVENZANO			R\$ 24.069,21	R\$ 4.511,35	R\$ 19.557,86	
FORTPEL COM DE DESCARTAVEIS LTDA (GRUPO FORTPEL)			Demais créditos quirografários	R\$ 13.465,19	R\$ 1.500,00	R\$ 11.965,19
GENESIO ANTONIO GUERRA			Créditos de Produtores e Fornecedores de Carcaça	R\$ 139.000,00	R\$ 18.120,90	R\$ 120.879,10
GIL MARQUES FILHO				R\$ 325.000,00	R\$ 20.172,34	R\$ 304.827,66
GILBERTO HUNNING		R\$ 140.412,40		R\$ 12.166,49	R\$ 128.245,91	
GRACI PINTO DE MELO		R\$ 86.050,83		R\$ 8.527,33	R\$ 77.523,50	

# 07. Plano de Recuperação Judicial

## Cumprimento do Plano de Recuperação Judicial

Credor	Classe	Subclasse	Valores QGC	Quantia Total Paga	Saldo Remanescente
GUILHERME TALTIBIO SARAIVA FIA	QUIROGRAFÁRIO	Créditos de Produtores e Fornecedores de Carcaça	R\$ 82.298,56	R\$ 12.279,07	R\$ 70.019,49
GUILHERME TAUFER			R\$ 200.026,79	R\$ 15.484,25	R\$ 184.542,54
HERMES AMARAL			R\$ 120.718,87	R\$ 12.163,10	R\$ 108.555,77
ILTON GONCALVES DE OLIVEIRA			R\$ 15.653,85	R\$ 3.300,99	R\$ 12.352,86
IMAD NATALI ABDALLA			R\$ 131.976,70	R\$ 18.111,20	R\$ 113.865,50
IMPORTADORA E EXPORTADORA DE CEREAIS S.A.		Demais créditos quirografários	R\$ 68.499,93	R\$ 2.982,98	R\$ 65.516,95
ITELVINO MARQUES PRATES		Créditos de Produtores e Fornecedores de Carcaça	R\$ 145.663,61	R\$ 8.902,16	R\$ 136.761,45
IVONE LAMBRECHT VIEIRA			R\$ 100.273,46	R\$ 14.677,14	R\$ 85.596,32
JAIME GERALDO BOFF			R\$ 90.266,48	R\$ 12.784,94	R\$ 77.481,54
JOAO CARLOS BARROS MATTOS			R\$ 8.130,00	R\$ 2.009,08	R\$ 6.120,92
JOAO CARLOS GASPARY OLIVEIRA			R\$ 50.467,51	R\$ 8.032,83	R\$ 42.434,68
JOAO CARLOS MAURER			R\$ 149.256,97	R\$ 10.968,96	R\$ 138.288,01
JOAO ERALDI DE FREITAS SOUZA			R\$ 64.443,74	R\$ 9.108,61	R\$ 55.335,13
JOAO MACIEL BLANCO			R\$ 120.657,95	R\$ 17.397,11	R\$ 103.260,84
JOAQUIM ANTONIO LOPES BLANCO			R\$ 80.000,00	R\$ 11.972,25	R\$ 68.027,75
JONAS ALBANDES GULARTE			R\$ 129.618,71	R\$ 17.811,00	R\$ 111.807,71
JORGE DOVIGI			R\$ 1.281.570,08	R\$ 124.054,56	R\$ 1.157.515,52
JOSE CARLOS BRUM CARDINAL			R\$ 94.564,09	R\$ 9.234,88	R\$ 85.329,21
JOSE CARLOS KESSLER			R\$ 159.868,18	R\$ 9.631,50	R\$ 150.236,68
JOSE LOTARIO POERSCH			R\$ 266.984,44	R\$ 35.251,25	R\$ 231.733,19
JOVANE BASSO			R\$ 118.781,05	R\$ 17.146,81	R\$ 101.634,24
JULIO RAPHAEL DE ARAGAO BOZANO			R\$ 76.123,14	R\$ 10.520,64	R\$ 65.602,50
JULIO VALERIO TEIXEIRA DA COST			R\$ 149.704,85	R\$ 21.271,84	R\$ 128.433,01
LAUDENEI DAS NEVES GONCALVES			R\$ 49.999,12	R\$ 7.970,38	R\$ 42.028,74
LEANDRO PRESTES DA SILVEIRA			R\$ 133.521,76	R\$ 19.113,28	R\$ 114.408,48
LEONARDO KAUGER COMIS			R\$ 32.175,99	R\$ 4.049,59	R\$ 28.126,40
LEONARDO MACHADO DA SILVA			R\$ 32.941,46	R\$ 5.300,63	R\$ 27.640,83
LUCAS DANIEL DE MELO BARROS			R\$ 18.646,70	R\$ 3.572,68	R\$ 15.074,02
LUCY CADORE PRADEBON			R\$ 1.953.621,41	R\$ 225.250,35	R\$ 1.728.371,06
LUIS FAVORINO ARAUJO COLLARES			R\$ 110.000,00	R\$ 14.615,39	R\$ 95.384,61
LUIS FERNANDO MARTIN		R\$ 61.326,88	R\$ 7.606,43	R\$ 53.720,45	
LUIS PAULO LINCK JARDIM		R\$ 326.593,65	R\$ 42.866,22	R\$ 283.727,43	

# 06. Plano de Recuperação Judicial

## Cumprimento do Plano de Recuperação Judicial

Credor	Classe	Subclasse	Valores QGC	Quantia Total Paga	Saldo Remanescente	
LUIZ ANTONIO MATTIONI	QUIROGRAFÁRIO	Créditos de Produtores e Fornecedores de Carça	R\$ 73.293,78	R\$ 10.627,20	R\$ 62.666,58	
LUIZ OSCAR DE ALMEIDA ALVES			R\$ 20.961,45	R\$ 2.994,36	R\$ 17.967,09	
MAIKON JAPPE			R\$ 53.191,56	R\$ 8.395,69	R\$ 44.795,87	
MAKENA MAQUINAS EQUIPAMENTOS E		Demais créditos quirografários	R\$ 732,80	R\$ 732,80	R\$ 0,00	
MARCELO PEREIRA DE ARAUJO		Créditos de Produtores e Fornecedores de Carça	R\$ 49.405,78	R\$ 7.892,01	R\$ 41.513,77	
MARCIO ANTONIO DELLA FLORA			R\$ 23.592,30	R\$ 4.308,59	R\$ 19.283,71	
MARIA JOSE DE CARVALHO SCALZIL			R\$ 210.598,21	R\$ 29.399,95	R\$ 181.198,26	
MARIO RODOLFO BINZ			R\$ 52.438,16	R\$ 2.484,43	R\$ 49.953,73	
MAURICIO DA COSTA CASTAGNA			R\$ 177.361,44	R\$ 21.657,06	R\$ 155.704,38	
MAURO DE MORAES TEIXEIRA			R\$ 105.693,51	R\$ 14.094,82	R\$ 91.598,69	
NELI FISCHBORN			R\$ 40.892,68	R\$ 5.272,22	R\$ 35.620,46	
NELSON ELTZ DE SOUZA			R\$ 188.858,09	R\$ 19.441,33	R\$ 169.416,76	
NEY ALFREDO GARCIA ALBORNOZ			R\$ 83.984,13	R\$ 13.036,14	R\$ 70.947,99	
NICOLAU SILVEIRA NETO			R\$ 40.533,17	R\$ 6.218,29	R\$ 34.314,88	
OLIVIO ALBERTO KARSBURG FARENZ			R\$ 272.450,19	R\$ 34.283,46	R\$ 238.166,73	
ONEIDE LOPES DORNELLES			R\$ 41.726,73	R\$ 6.867,93	R\$ 34.858,80	
OSCAR LOURENCO VIEIRA PIRES			R\$ 71.944,08	R\$ 10.898,88	R\$ 61.045,20	
PAULO CIRINEU PIECHAQUE			R\$ 30.341,49	R\$ 4.986,34	R\$ 25.355,15	
PREVEMAX IND E COM DE EMBALA			Demais créditos quirografários	R\$ 2.498,26	R\$ 1.500,00	R\$ 998,26
RAFAEL DE SOUZA LUNARDI			Créditos de Produtores e Fornecedores de Carça	R\$ 75.176,96	R\$ 10.866,60	R\$ 64.310,36
RAMAX MATO GROSSO		R\$ 459.756,00		R\$ 42.487,00	R\$ 417.269,00	
RAMAX PARA		Demais créditos quirografários	R\$ 448.035,20	R\$ 41.438,68	R\$ 406.596,52	
RED ASSET FUNDO DE INVESTIMENTO EM DIREITOS CREDITORIOS REAL LP		Créditos de Produtores e Fornecedores de Carça	R\$ 759.999,98	R\$ 4.500,00	R\$ 755.499,98	
RICARDO DE ALMEIDA MENDES RIBE			R\$ 131.852,77	R\$ 16.440,92	R\$ 115.411,85	
RICARDO DUARTE POMBO			R\$ 217.481,52	R\$ 11.210,67	R\$ 206.270,85	
RICARDO PAZINATO ZAGO			R\$ 75.752,54	R\$ 10.939,77	R\$ 64.812,77	
RICARDO ZIULKOSKI			R\$ 68.160,80	R\$ 9.557,90	R\$ 58.602,90	
ROBERTO ALVES DE MASCARENHAS			R\$ 115.543,32	R\$ 14.571,54	R\$ 100.971,78	
ROBERTO CARDOSO JAURIS		Demais créditos quirografários	R\$ 94.728,83	R\$ 13.939,04	R\$ 80.789,79	
RODONAVES TRANSPORTES E ENCOME		Demais créditos quirografários	R\$ 188,30	R\$ 188,30	R\$ 0,00	
RODRIGO MORAES FORMOZO		Créditos de Produtores e Fornecedores de Carça	R\$ 20.163,28	R\$ 3.989,83	R\$ 16.173,45	

# 07. Plano de Recuperação Judicial

## Cumprimento do Plano de Recuperação Judicial

Credor	Classe	Subclasse	Valores QGC	Quantia Total Paga	Saldo Remanescente
ROQUE JOSE SOARES DE OLIVEIRA	QUIROGRAFÁRIO	Créditos de Produtores e Fornecedores de Carça	R\$ 23.399,34	R\$ 3.872,76	R\$ 19.526,58
ROSSANA SILVEIRA SERRA MACEDO			R\$ 67.092,68	R\$ 8.338,86	R\$ 58.753,82
SANDRO DA SILVA ALBUQUERQUE			R\$ 279.903,48	R\$ 31.659,27	R\$ 248.244,21
SANTUNINO SCHUTZ SCHWANCK			R\$ 394.858,88	R\$ 51.508,03	R\$ 343.350,85
SERASA S A		Demais créditos quirografários	R\$ 28.173,45	R\$ 1.500,00	R\$ 26.673,45
SERGIO ECHENIQUE LOPES		Créditos de Produtores e Fornecedores de Carça	R\$ 266.552,90	R\$ 33.539,37	R\$ 233.013,53
SERGIO REZENI MUNHOZ LOPES			R\$ 105.623,32	R\$ 14.086,35	R\$ 91.536,97
SERGIO ROMILDO DAS TREVAS SANTOS			R\$ 102.880,45	R\$ 3.459,28	R\$ 99.421,17
SEVEN INDUSTRIAL		Demais créditos quirografários	R\$ 120.000,00	R\$ 1.500,00	R\$ 118.500,00
SILTON BALDUINO MILITZ RUBENIC		Créditos de Produtores e Fornecedores de Carça	R\$ 171.726,82	R\$ 23.141,07	R\$ 148.585,75
SONIA BEATRIZ ROHDE LOPES			R\$ 182.212,29	R\$ 43.670,36	R\$ 138.541,93
SULPASSO CAMINHOES		Demais créditos quirografários	R\$ 3.129,51	R\$ 1.500,00	R\$ 1.629,51
SUZANA LEOPOLDINA DE OLIVEIRA		Créditos de Produtores e Fornecedores de Carça	R\$ 342.495,00	R\$ 40.584,53	R\$ 301.910,47
THIAGO GONCALVES TEIXEIRA			R\$ 119.834,00	R\$ 12.829,36	R\$ 107.004,64
THOMAZ BORRALHO LISBOA			R\$ 109.243,00	R\$ 15.876,03	R\$ 93.366,97
TRANSPORTES SILVIO LTDA		Demais créditos quirografários	R\$ 14.000,00	R\$ 1.500,00	R\$ 12.500,00
TRITEC EQUIPAMENTOS LTDA			R\$ 15.000,00	R\$ 1.500,00	R\$ 13.500,00
VALDENISE TEREZINHA COELHO FLO		Créditos de Produtores e Fornecedores de Carça	R\$ 112.864,82	R\$ 7.797,90	R\$ 105.066,92
VALDIR INACIO FERREIRA			R\$ 174.599,04	R\$ 23.506,22	R\$ 151.092,82
VALERIO BERNARDES SAENGER			R\$ 197.161,05	R\$ 23.948,85	R\$ 173.212,20
VALGROUP MG IND DE EMBALAGENS LTDA		Demais créditos quirografários	R\$ 79.381,65	R\$ 1.500,00	R\$ 77.881,65
VILSO GONCALVES DE OLIVEIRA		Créditos de Produtores e Fornecedores de Carça	R\$ 66.588,70	R\$ 10.184,88	R\$ 56.403,82
VITOR JOSE GOMES MENDES RIBEIR			R\$ 35.989,39	R\$ 5.453,15	R\$ 30.536,24
WASHINGTON UMBERTO CINEL			R\$ 383.297,44	R\$ 42.859,89	R\$ 340.437,55
WENDELL JORDAN MARQUES LISBOA			R\$ 38.268,50	R\$ 5.714,36	R\$ 32.554,14
ESCRITORIO RURAL CENTAURO LTDA		Demais créditos quirografários	R\$ 115.079,73	R\$ 16.548,12	R\$ 98.531,61

# 07. Plano de Recuperação Judicial

## Cumprimento do Plano de Recuperação Judicial

Credor	Classe	Subclasse	Valores QGC	Quantia Total Paga	Saldo Remanescente
ALTISUL COMERCIO E MANUTENCAO EIRELI	ME/EPP	Não há Previsão	R\$ 4.362,60	R\$ 1.500,00	R\$ 2.862,60
AUTOTELLI			R\$ 495,00	R\$ 520,00	R\$ 0,00
BETO PECAS			R\$ 1.384,48	R\$ 1.369,00	R\$ 15,48
BOMBADUR IMPORTACAO,EXPORTACAO			R\$ 1.128,13	R\$ 1.128,13	R\$ 0,00
CLAUDIO ROBERTO MACHADO MORAES			R\$ 9.205,00	R\$ 1.802,09	R\$ 7.402,91
CLEBER ALBINO KEHL			R\$ 48.507,50	R\$ 3.792,06	R\$ 44.715,44
COMERCIAL DE ROLAMENTOS SANTA CRUZ LTDA (FRANTZ ROLAMENTOS)			R\$ 8.114,31	R\$ 1.759,33	R\$ 6.354,98
E GISLER SILVA			R\$ 1.398,00	R\$ 1.398,00	R\$ 0,00
MAQUINAS EIBEL			R\$ 2.900,00	R\$ 1.541,45	R\$ 1.358,55
FRANTZ MANGUEIRAS E CONEXOES			R\$ 742,88	R\$ 743,00	R\$ 0,00
GABRIEL LUCIANO WEBER - ME			R\$ 613,47	R\$ 613,00	R\$ 0,47
HAAS CONTAINERS LTDA.			R\$ 3.475,00	R\$ 1.500,00	R\$ 1.975,00
J B DE OLIVEIRA			R\$ 668.205,70	R\$ 64.112,37	R\$ 604.093,33
KLM GUINDASTES LTDA			R\$ 1.500,00	R\$ 1.500,00	R\$ 0,00
LAMAVITH DISTRIBUICAO DE OXIGENIO LTDA			R\$ 760,00	R\$ 760,00	R\$ 0,00
LUCAS DOS SANTOS FREITAS			R\$ 270,00	R\$ 270,00	R\$ 0,00
M N V COMERCIO REPRESENTACOE			R\$ 1.912,82	R\$ 1.508,25	R\$ 404,57
M.R. SEVERO & CIA. LTDA.			R\$ 420,00	R\$ 420,00	R\$ 0,00
MATELFRIG IND COMERCIO DE REPRES LTDA (Crédito pago em nome de BENIMAQ)			R\$ 3.750,00	R\$ 1.566,63	R\$ 2.183,37
PG2A FOMENTO MERCANTIL LTDA.			R\$ 11.610,00	R\$ 1.500,00	R\$ 10.110,00
R SCHMIDT SOLUCOES AMBIENTAIS			R\$ 2.083,00	R\$ 1.511,64	R\$ 571,36
STARMOBILE COM INF SERVIÇOS EIRELI ME			R\$ 5.600,00	R\$ 1.500,00	R\$ 4.100,00
SULACRES INDUSTRIA COMERCIO E			R\$ 2.302,00	R\$ 1.516,02	R\$ 785,98
SUPRY X			R\$ 1.650,00	R\$ 1.503,00	R\$ 147,00
TERRAFRONT PROD AGROPECS LTDA			R\$ 137.815,36	R\$ 5.884,22	R\$ 131.931,14
TRANSPORTES BRUN			R\$ 7.200,00	R\$ 1.723,48	R\$ 5.476,52
TRANSPORTO	R\$ 20.400,00	R\$ 2.241,02	R\$ 18.158,98		
W KUPSKI - MATERIAL DE LIMPEZ	R\$ 3.000,00	R\$ 1.514,46	R\$ 1.485,54		



Com base na documentação disponibilizada pelos representantes da recuperanda, foi possível constatar que nem todos os pagamentos estão ocorrendo em parcelas sucessivas e mensais aos credores das Classes I, III e IV, conforme condição prevista no Plano de Recuperação Judicial aprovado em Assembleia-Geral de Credores realizada no dia 14/03/2024.

# 07. Plano de Recuperação Judicial

Credores não pagos de forma mensal e consecutiva



A seguir, apresentam-se informações relativas aos credores relacionados no processo de recuperação judicial que receberam, ao menos, um pagamento no período compreendido entre junho/2024 e março/2026.

Adicionalmente, verifica-se a existência de três credores com saldo remanescente zerado. Tal situação decorre do fato de que esses credores atuam como representantes de um conjunto de outros credores igualmente constantes na relação apresentada. Nessa condição, figuram o Sr. Eugênio Carlos Mota de Almeida, a Sra. Patrícia Maria de Brito Birkha e o Sr. Ronilson Miranda Frare, todos integrantes da classe Trabalhista. Ressalta-se que tais informações foram prestadas pelos representantes da Devedora.

**Diante disso, apresenta-se a relação de 66 credores que receberam ao menos um pagamento no período, porém os pagamentos não ocorreram de forma mensal e consecutiva, conforme previsto, considerando as informações disponibilizadas até o momento.**

CREDOR	CLASSE	SUBCLASSE	Quantidade de Parcelas Pagas	Valores QGC	Quantia Total Paga	Saldo Remanescente	
ABNER AUGUSTO BERNARDO BARBOSA	TRABALHISTA	Reclamatórias Trabalhistas	1	R\$ 37.759,48	R\$ 2.332,21	R\$ 35.427,27	
ANA PAULA DA LUZ MAIATO		Demais Credores Trabalhistas	1	R\$ 9.779,59	R\$ 597,78	R\$ 9.181,81	
ANDERSON LUIZ FINAKAK			1	R\$ 36.272,95	R\$ 2.132,77	R\$ 34.140,18	
ANDREWS MORAES WEBER		Reclamatórias Trabalhistas	1	R\$ 28.853,21	R\$ 2.521,51	R\$ 26.331,70	
ANDREY CASTRO DA SILVA OLIVEIR		Demais Credores Trabalhistas		1	R\$ 4.018,16	R\$ 266,42	R\$ 3.751,74
CARLA CRISTINA G RODRIGUES				12	R\$ 4.669,54	R\$ 2.602,11	R\$ 2.067,43
CARLOS ALEXANDRE PEREIRA DA SI				1	R\$ 12.268,50	R\$ 727,85	R\$ 11.540,65
CARLOS ROBERTO DA SILVA RIBEIR				1	R\$ 9.358,97	R\$ 571,66	R\$ 8.787,31
CARLOS VANDIR LOPES		Reclamatórias Trabalhistas	1	R\$ 8.568,00	R\$ 366,78	R\$ 8.201,22	
DIEGO TEIXEIRA BRUNO		Demais Credores Trabalhistas		1	R\$ 8.349,95	R\$ 516,69	R\$ 7.833,26
EUGENIO CARLOS MOTA DE ALMEIDA				11	R\$ 22.624,62	R\$ 113.499,98	R\$ 0,00
FATIMA LUCIANA ALVES LIMA				1	R\$ 7.121,35	R\$ 445,01	R\$ 6.676,34
GUILHERME CARLOS SALAYARAN SAN				1	R\$ 11.848,81	R\$ 704,58	R\$ 11.144,23
GUSTAVO SILVEIRA DOS SANTOS				12	R\$ 4.568,46	R\$ 3.192,79	R\$ 1.375,67
IGOR DOS SANTOS PACHECO		Reclamatórias Trabalhistas	1	R\$ 53.736,65	R\$ 5.049,95	R\$ 48.686,70	
INDIARA RODRIGUES DOS SANTOS		Demais Credores Trabalhistas		12	R\$ 2.118,58	R\$ 1.942,33	R\$ 176,25
IURY FERREIRA SANTOS DOS SANTO				1	R\$ 4.028,93	R\$ 277,24	R\$ 3.751,69
JEANE GONCALVES DOS SANTOS				1	R\$ 9.676,52	R\$ 588,10	R\$ 9.088,42
JESSICA FERNANDES KOELZER FALL		Reclamatórias Trabalhistas	1	R\$ 5.850,38	R\$ 390,57	R\$ 5.459,81	
JULIE DA SILVA MAIATO		Demais Credores Trabalhistas		1	R\$ 8.405,26	R\$ 522,45	R\$ 7.882,81
LEONARDO BRUM BITTENCOURT SOAR				1	R\$ 11.509,99	R\$ 747,35	R\$ 10.762,64
LUIZ HENRIQUE OLIVEIRA DA SILV				1	R\$ 11.373,02	R\$ 677,12	R\$ 10.695,90
MARISTELA SEVERO				1	R\$ 10.852,86	R\$ 622,07	R\$ 10.230,79
PATRICIA MARIA DE BRITO BIRKHA				11	R\$ 20.048,98	R\$ 89.790,54	R\$ 0,00
REGINALDO HERTZOG SCHWANCK		Reclamatórias Trabalhistas	3	R\$ 2.400,00	R\$ 808,22	R\$ 1.591,78	
RONILSON MIRANDA FRARE		Demais Credores Trabalhistas	11	R\$ 3.028,41	R\$ 19.853,35	R\$ 0,00	
SANDRO MIGUEL RODRIGUES DA SIL		Reclamatórias Trabalhistas	1	R\$ 4.780,48	R\$ 334,95	R\$ 4.445,53	

# 07. Plano de Recuperação Judicial

Credores não pagos de forma mensal e consecutiva

Credor	Classe	Subclasse	Quantidade de Parcelas Pagas	Valores QGC	Quantia Total Paga	Saldo Remanescente	
ALFATEC - ESPECIALISTA EM BALANÇAS LTDA	QUIROGRAFÁRIO	Demais créditos quirografários	1	R\$ 7.131,00	R\$ 1.500,00	R\$ 5.631,00	
AMCOR FLEXIBLES DO BRASIL INDU			1	R\$ 162.989,42	R\$ 1.500,00	R\$ 161.489,42	
BEBIDAS XUK LTDA (REFRIGERANTES XUK LTDA)			1	R\$ 1.770,00	R\$ 1.500,00	R\$ 270,00	
BRASMO INDUSTRIA E COMERCIO LT			1	R\$ 5.290,54	R\$ 1.500,00	R\$ 3.790,54	
CARMEN SILVIA SALIS FAGUNDES			Créditos de Produtores e Fornecedores de Carcaça	18	R\$ 257.000,00	R\$ 30.750,86	R\$ 226.249,14
CONDUSVALE DISTRINUIDORA DE		3		R\$ 188.906,40	R\$ 3.607,54	R\$ 185.298,86	
COOPERATIVA DE CRÉDITO CENTRO LESTE – SICREDI CENTRO LESTE RS		Demais créditos quirografários	1	R\$ 2.249,81	R\$ 1.500,00	R\$ 749,81	
DL TRANSPORTES			1	R\$ 30.000,00	R\$ 1.500,00	R\$ 28.500,00	
ERPLASTI INDUSTRIA E COMERCIO			1	R\$ 15.873,76	R\$ 1.500,00	R\$ 14.373,76	
FORTPEL COM DE DESCARTAVEIS LTDA (GRUPO FORTPEL)			1	R\$ 13.465,19	R\$ 1.500,00	R\$ 11.965,19	
IMPORTADORA E EXPORTADORA DE CEREAIS S.A.			1	R\$ 68.499,93	R\$ 2.982,98	R\$ 65.516,95	
PREVEMAX IND E COM DE EMBALA			1	R\$ 2.498,26	R\$ 1.500,00	R\$ 998,26	
RED ASSET FUNDO DE INVESTIMENTO EM DIREITOS CREDITORIOS REAL LP			2	R\$ 759.999,98	R\$ 4.500,00	R\$ 755.499,98	
SERASA S.A			1	R\$ 28.173,45	R\$ 1.500,00	R\$ 26.673,45	
SEVEN INDUSTRIAL			1	R\$ 120.000,00	R\$ 1.500,00	R\$ 118.500,00	
SULPASSO CAMINHOES			1	R\$ 3.129,51	R\$ 1.500,00	R\$ 1.629,51	
TRANSPORTES SILVIO LTDA			1	R\$ 14.000,00	R\$ 1.500,00	R\$ 12.500,00	
TRITEC EQUIPAMENTOS LTDA			1	R\$ 15.000,00	R\$ 1.500,00	R\$ 13.500,00	
VALDENISE TEREZINHA COELHO FLO			Créditos de Produtores e Fornecedores de Carcaça	11	R\$ 112.864,82	R\$ 7.797,90	R\$ 105.066,92
VALGROUP MG IND DE EMBALAGENS LTDA			Demais créditos quirografários	1	R\$ 79.381,65	R\$ 1.500,00	R\$ 77.881,65
ALTISUL COMERCIO E MANUTENCAO EIRELI			ME/EPP	Não há Previsão	1	R\$ 4.362,60	R\$ 1.500,00
BETO PECAS		1			R\$ 1.384,48	R\$ 1.369,00	R\$ 15,48
CLAUDIO ROBERTO MACHADO MORAES		4			R\$ 9.205,00	R\$ 1.802,09	R\$ 7.402,91
CLEBER ALBINO KEHL	5	R\$ 48.507,50			R\$ 3.792,06	R\$ 44.715,44	
COMERCIAL DE ROLAMENTOS SANTA CRUZ LTDA (FRANTZ ROLAMENTOS)	4	R\$ 8.114,31			R\$ 1.759,33	R\$ 6.354,98	
MAQUINAS EIBEL	3	R\$ 2.900,00			R\$ 1.541,45	R\$ 1.358,55	
GABRIEL LUCIANO WEBER - ME	1	R\$ 613,47			R\$ 613,00	R\$ 0,47	
HAAS CONTAINERS LTDA.	1	R\$ 3.475,00			R\$ 1.500,00	R\$ 1.975,00	
M N V COMERCIO REPRESENTACOE	2	R\$ 1.912,82			R\$ 1.508,25	R\$ 404,57	
MATEFRIG IND COMERCIO DE REPRES LTDA	3	R\$ 3.750,00			R\$ 1.566,63	R\$ 2.183,37	
PG2A FOMENTO MERCANTIL LTDA.	1	R\$ 11.610,00			R\$ 1.500,00	R\$ 10.110,00	
R SCHMIDT SOLUCOES AMBIENTAIS	2	R\$ 2.083,00			R\$ 1.511,64	R\$ 571,36	
STARMOBILE COM INF SERVIÇOS EIRELI ME	1	R\$ 5.600,00			R\$ 1.500,00	R\$ 4.100,00	
SULACRES INDUSTRIA COMERCIO E	2	R\$ 2.302,00			R\$ 1.516,02	R\$ 785,98	
SUPRY X	2	R\$ 1.650,00			R\$ 1.503,00	R\$ 147,00	
TERRAFRONT PROD AGROPECS LTDA	4	R\$ 137.815,36			R\$ 5.884,22	R\$ 131.931,14	
TRANSPORTES BRUN	4	R\$ 7.200,00			R\$ 1.723,48	R\$ 5.476,52	
TRANSPORTO	4	R\$ 20.400,00			R\$ 2.241,02	R\$ 18.158,98	
W KUPSKI - MATERIAL DE LIMPEZ	2	R\$ 3.000,00			R\$ 1.514,46	R\$ 1.485,54	

# 08. Considerações Finais

**Diante do exposto**, a Administração Judicial vem, com o devido acato, perante Vossa Excelência, requerer:

- a) o recebimento do 28º relatório de atividades da recuperanda, referente aos meses de **fevereiro e março/2026**, a fim de fornecer a todas as partes interessadas os principais tópicos do processo de recuperação em questão até o momento;
- b) seja intimada a Recuperanda para que, no prazo de 15 (quinze) dias, apresente todos os comprovantes de pagamento relativos aos credores a seguir indicados, tendo em vista que o Plano de Recuperação Judicial prevê a realização de pagamentos mensais e sucessivos. Conforme verificado pela Administração Judicial, tais credores receberam ao menos um pagamento no período compreendido entre junho/2024 e março/2026, sem que tenha sido observada a necessária continuidade: **ABNER AUGUSTO BERNARDO BARBOSA (TRABALHISTA); ANA PAULA DA LUZ MAIATO (TRABALHISTA); ANDERSON LUIZ FINAKAK (TRABALHISTA); ANDREWS MORAES WEBER (TRABALHISTA); ANDREY CASTRO DA SILVA OLIVEIR (TRABALHISTA); CARLA CRISTINA G RODRIGUES (TRABALHISTA); CARLOS ALEXANDRE PEREIRA DA SI (TRABALHISTA); CARLOS ROBERTO DA SILVA RIBEIR (TRABALHISTA); CARLOS VANDIR LOPES (TRABALHISTA); DIEGO TEIXEIRA BRUNO (TRABALHISTA); EUGENIO CARLOS MOTA DE ALMEIDA (TRABALHISTA); FATIMA LUCIANA ALVES LIMA (TRABALHISTA); GUILHERME CARLOS SALAYARAN SAN (TRABALHISTA); GUSTAVO SILVEIRA DOS SANTOS (TRABALHISTA); IGOR DOS SANTOS PACHECO (TRABALHISTA); INDIARA RODRIGUES DOS SANTOS (TRABALHISTA); IURY FERREIRA SANTOS DOS SANTO (TRABALHISTA); JEANE GONCALVES DOS SANTOS (TRABALHISTA); JESSICA FERNANDES KOELZER FALL (TRABALHISTA); JULIE DA SILVA MAIATO (TRABALHISTA); LEONARDO BRUM BITTENCOURT SOAR (TRABALHISTA); LUIZ HENRIQUE OLIVEIRA DA SILV (TRABALHISTA); MARISTELA SEVERO (TRABALHISTA); PATRICIA MARIA DE BRITO BIRKHA (TRABALHISTA); REGINALDO HERTZOG SCHWANCK (TRABALHISTA); RONILSON MIRANDA FRARE (TRABALHISTA); SANDRO MIGUEL RODRIGUES DA SIL (TRABALHISTA); ALFATEC - ESPECIALISTA EM BALANÇAS LTDA (QUIROGRAFÁRIO); AMCOR FLEXIBLES DO BRASIL INDU (QUIROGRAFÁRIO); BEBIDAS XUK LTDA (REFRIGERANTES XUK LTDA) (QUIROGRAFÁRIO); BRASMO INDUSTRIA E COMERCIO LT (QUIROGRAFÁRIO); CARMEN SILVIA SALIS FAGUNDES (QUIROGRAFÁRIO); CONDUSVALE DISTRINUIDORA DE (QUIROGRAFÁRIO); COOPERATIVA DE CRÉDITO CENTRO LESTE – SICREDI CENTRO LESTE RS (QUIROGRAFÁRIO); DL TRANSPORTES (QUIROGRAFÁRIO); ERPLASTI INDUSTRIA E COMERCIO (QUIROGRAFÁRIO); FORTPEL COM DE DESCARTAVEIS LTDA (GRUPO FORTPEL) (QUIROGRAFÁRIO); IMPORTADORA E EXPORTADORA DE CEREAIS S.A. (QUIROGRAFÁRIO); PREVEMAX IND E COM DE EMBALA (QUIROGRAFÁRIO); RED ASSET FUNDO DE INVESTIMENTO EM DIREITOS CREDITORIOS REAL LP (QUIROGRAFÁRIO); SERASA S A (QUIROGRAFÁRIO); SEVEN INDUSTRIAL (QUIROGRAFÁRIO); SULPASSO CAMINHOS (QUIROGRAFÁRIO); TRANSPORTES SILVIO LTDA (QUIROGRAFÁRIO); TRITEC EQUIPAMENTOS LTDA (QUIROGRAFÁRIO); VALDENISE TEREZINHA COELHO FLO (QUIROGRAFÁRIO); VALGROUP MG IND DE EMBALAGENS LTDA (QUIROGRAFÁRIO); ALTISUL COMERCIO E MANUTENCAO EIRELI (ME/EPP); BETO PECAS (ME/EPP); CLAUDIO ROBERTO MACHADO MORAES (ME/EPP); CLEBER ALBINO KEHL (ME/EPP); COMERCIAL DE ROLAMENTOS SANTA CRUZ LTDA (FRANTZ ROLAMENTOS) (ME/EPP); MAQUINAS EIBEL (ME/EPP); GABRIEL LUCIANO WEBER - ME (ME/EPP); HAAS CONTAINERS LTDA. (ME/EPP); M N V COMERCIO REPRESENTACOE (ME/EPP); MATELFRIG IND COMERCIO DE REPRES LTDA(ME/EPP); PG2A FOMENTO MERCANTIL LTDA. (ME/EPP); R SCHMIDT SOLUCOES AMBIENTAIS (ME/EPP); STARMOBILE COM INF SERVIÇOS EIRELI ME (ME/EPP); SULACRES INDUSTRIA COMERCIO E (ME/EPP); SUPRY X (ME/EPP); TERRAFRONT PROD AGROPECS LTDA (ME/EPP); TRANSPORTES BRUN (ME/EPP); TRANSPORTO (ME/EPP); W KUPSKI - MATERIAL DE LIMPEZ (ME/EPP);**
- c) após a devida análise pelos órgãos competentes, o julgamento do presente relatório.

Sendo o que se cumpria reportar, a Administração Judicial permanece à disposição desse douto Juízo, bem como da coletividade dos credores e da recuperanda para os esclarecimentos que se fizerem necessários.

Nesses Termos,  
É o Relatório.

Rio Pardo/RS, 20 de maio de 2026.

VON SALTIEL  
ADMINISTRADORA JUDICIAL

AUGUSTO VON SALTIEL  
OAB/RS 87.924

GERMANO VON SALTIEL  
OAB/RS 68.999

JULIANA RESCHKE  
CRC/RS 104.037/O

# 09. Anexos

Inspeção *in loco* realizada na sede da recuperanda no dia 23/03/2026



**01.** Entrada da Empresa



**02.** Entrada da Empresa



**03.** Equipamentos da Empresa



**04.** Esteira de Carnes



**05.** Esteira de Carnes



**05.** Produtos Embalados



**VON SALTIEL**  
ADMINISTRAÇÃO JUDICIAL

---

## Telefones

(51) 3414-6760 / (48) 3197-2969

## Whats Business

(51) 99171-7069

## Endereço de e-mail

atendimento@vonsaltiel.com.br

## Website

[www.vonsaltiel.com.br](http://www.vonsaltiel.com.br)