



Relatório Mensal de Atividades

Dezembro/2025 e Janeiro/2026

COMESUL BEEF AGRO INDUSTRIAL LTDA.
INCIDENTE PROCESSUAL N.º 5003590-60.2023.8.21.0024
RECUPERAÇÃO JUDICIAL N.º 5001356-08.2023.8.21.0024

2ª VARA JUDICIAL DA COMARCA DE RIO PARDO - RS
JUÍZA: DRA. CLEUSA MARIA LUDWIG

Sumário

01 Considerações Iniciais

02 Cronograma Processual

03 Informações sobre a Recuperanda

04 Estrutura do Passivo

05 Informações Operacionais

06 Plano de Recuperação Judicial

07 Considerações Finais

08 Anexos

01. Considerações Iniciais

Função do Administrador Judicial

O Administrador Judicial é o agente auxiliar da justiça e de confiança do Juiz que, ao assumir as suas funções, compromete-se a bem e fielmente desempenhar o encargo, com as responsabilidades a ele inerentes. O principal dever da Administração Judicial na Recuperação Judicial consiste em fiscalizar as atividades do devedor, porquanto este permanece na gestão empresarial.

O resultado dessa fiscalização é materializado por meio da apresentação de relatórios mensais de atividades (RMA), cujo dever é estabelecido à Administração Judicial no art. 22, II, 'c', da Lei n.º 11.101/05 (LRF), recentemente incluída pela Lei n.º 14.112/20, segundo o qual:

Art. 22. Ao administrador judicial compete, sob a fiscalização do juiz e do Comitê, além de outros deveres que esta Lei lhe impõe:

II – na recuperação judicial:

c) apresentar ao juiz, para juntada aos autos, relatório mensal das atividades do devedor, fiscalizando a veracidade e a conformidade das informações prestadas pelo devedor; (Redação dada pela Lei nº 14.112, de 2020).

As informações apresentadas nos relatórios serão baseadas em dados contábeis, financeiros e operacionais apresentados pela Recuperanda, sob as penas do art. 171 da LRF. Tais informações, todavia, **não serão objeto de exame independente ou de procedimento de auditoria**, de forma que não se poderá garantir ou afirmar a sua correção, precisão e completude.

Isso porque, como bem referem Daniel Carnio e Alexandre Correa, *“a intenção do legislador nessa norma é a de que a administração verifique a plausibilidade e a veracidade da documentação apresentada pelo devedor, servindo como efetivo ente fiscalizatório”. Mais adiante, acrescentam que “a inclusão da alínea ‘c’, inciso II, do referido artigo não ocorreu para responsabilizar o auxiliar do juízo por informações inverídicas prestadas pela recuperanda”, mas sim para obrigá-lo “a fiscalizar essas informações e conferir, dentro das suas possibilidades de trabalho, se os dados possuem lastro na realidade da empresa”* (COSTA, Daniel Carnio. Comentários à lei de recuperação de empresas e falência: Lei 11.101, de 09 de fevereiro de 2005/ Daniel Carnio Costa, Alexandre Correa Nasser de Melo – Curitiba: Juruá, 2021, pp. 107-109).

O presente relatório, portanto, não objetiva atestar a veracidade e a conformidade das informações contábeis e financeiras prestadas pelo devedor. Objetiva, por outro lado, conferi-las, a fim de aferir se guardam embasamento com a realidade coletada pela Administração Judicial nas vistorias – físicas ou virtuais – realizadas nas instalações da devedora.



01. Considerações Iniciais

Função do Administrador Judicial

Nesse sentido, o presente relatório tem como objetivo reunir, de forma sintética, as informações operacionais, financeiras, econômicas e processuais da recuperação judicial da empresa **COMESUL BEEF AGRO INDUSTRIAL LTDA.**, ofertando ao Juiz, ao Ministério Público, aos credores e aos demais interessados um relato transparente dos principais fatos ocorridos no período analisado.

O período objeto de análise processual e operacional corresponde aos meses de **dezembro/2025 e janeiro/2026.**

Ao lado, apresenta-se as atividades desempenhadas por esta Equipe Técnica.

Resumo das Atividades de Competência da AJ

Atendimento e prestação de informações aos credores;

Solicitação e análise da documentação contábil, bem como das atividades da recuperanda;

Vistoria à sede da recuperanda, de forma a verificar a continuidade da atividade e angariar informações sobre a operação;

Elaboração dos Relatórios Mensais de Atividades (RMA), fiscalização dos procedimentos inerentes ao correto andamento do processo de recuperação judicial e prestação de informações à 2ª Vara Judicial da Comarca de Rio Pardo/RS.

02. Cronograma Processual

Comesul Beef Agro Industrial LTDA.



03. Informações sobre a Recuperanda

Principais Informações

Atividade Principal

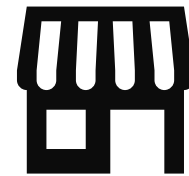

Razão Social: Comesul Beef Agro Industrial LTDA.



CNPJ: 15.548.956/0001-08



Matriz¹: Rodovia BR-471, s/nº, km 173,
Bairro Boa Vista, Pântano Grande/RS



Natureza Jurídica: Sociedade Empresária Limitada



Objeto Social: Abate, indústria, comércio e transporte rodoviário de carnes. Preparação de subprodutos do abate, criação de bovinos, bufalinos, ovinos e suínos, importação e exportação.



Capital Social: R\$ 250.000,00.

Quadro Societário

Comesul Beef Agro Industrial LTDA.

100%

Leonardo Dalmazzo Fortes
(R\$ 250.000,00)



Informações com base na
Alteração de Ato Constitutivo,
assinada em 29/10/2018.

03. Informações sobre a Recuperanda

Imagens das páginas das redes sociais da empresa

Site (www.comesulbeef.com.br/)

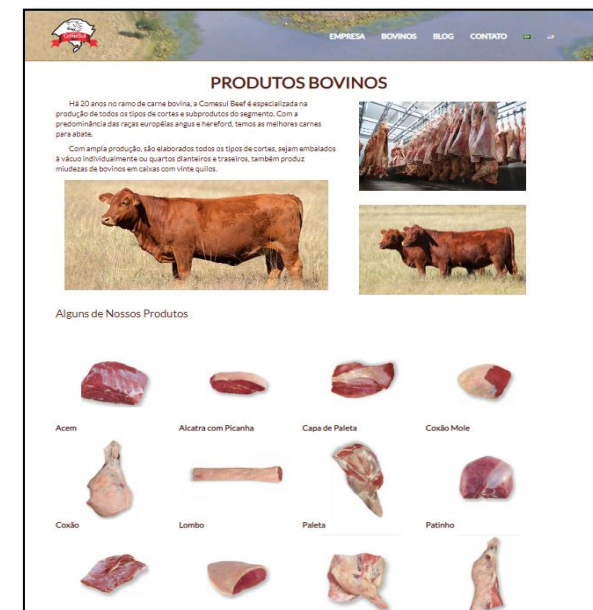
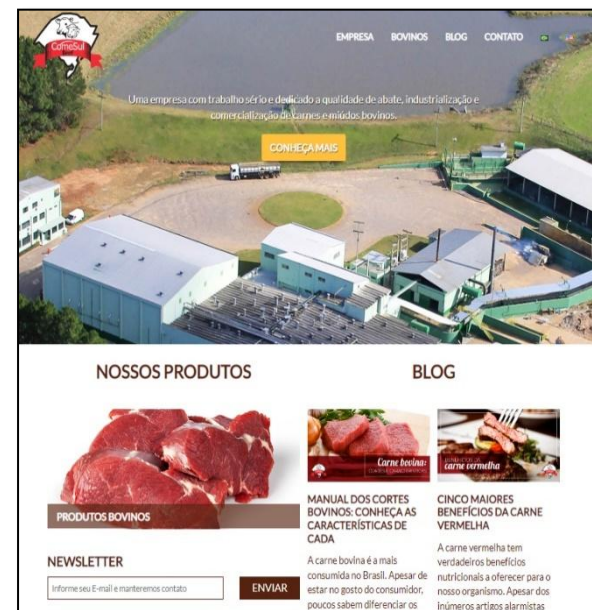

Facebook (www.facebook.com/ComesulBeef)



Instagram (www.instagram.com/comesulbeef)

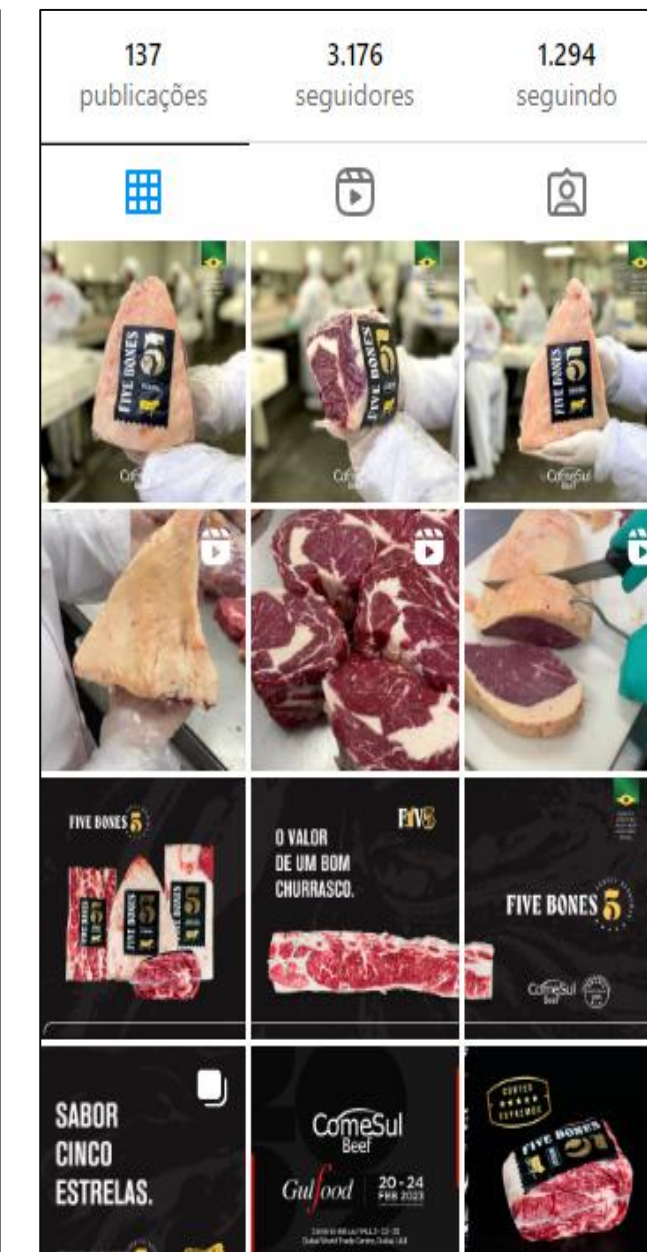

03. Informações sobre a Recuperanda

Breve histórico

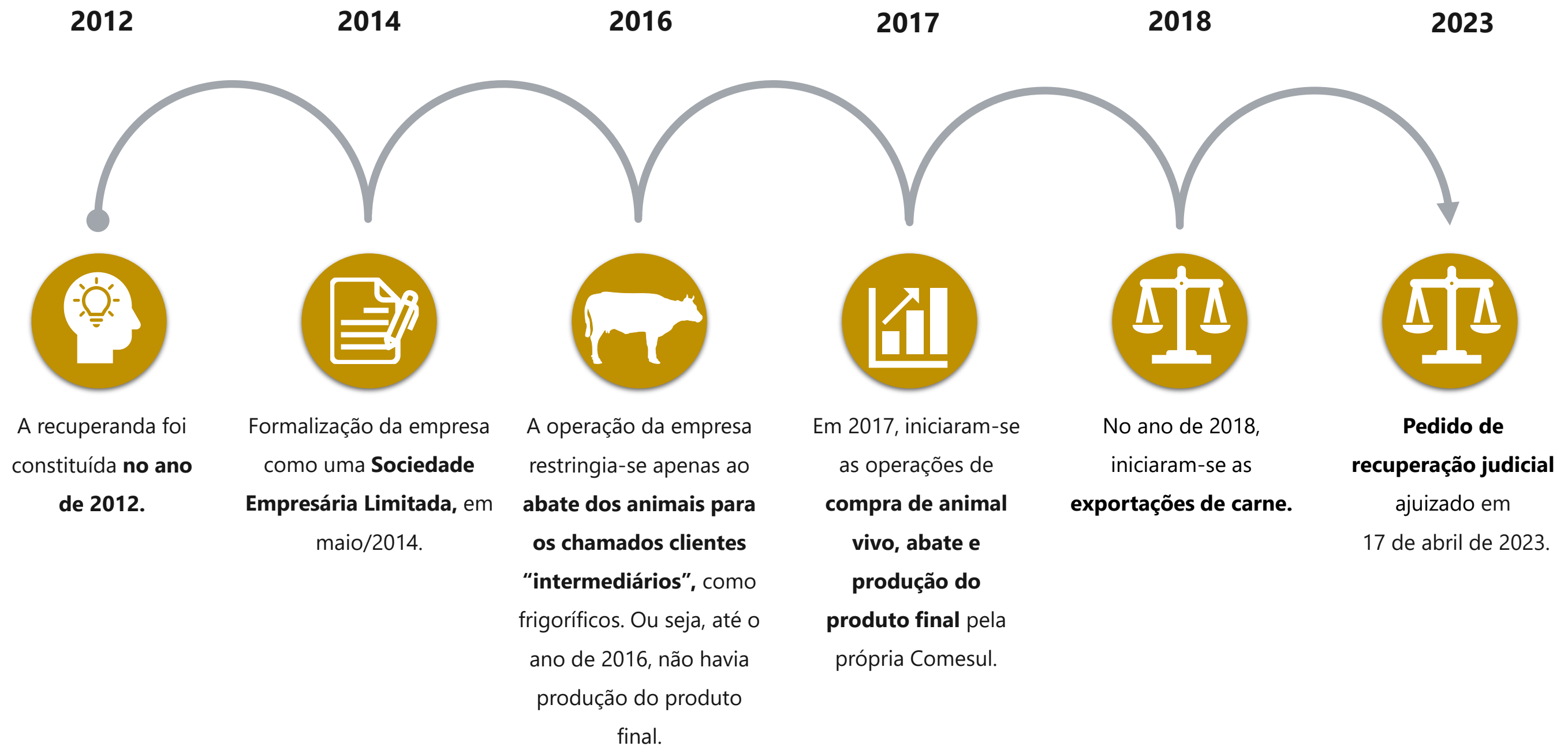

03. Informações sobre a Recuperanda

Outras Informações

Causas da Crise

Abaixo, apresenta-se as causas da crise elencadas pela empresa no momento do ajuizamento da recuperação judicial:

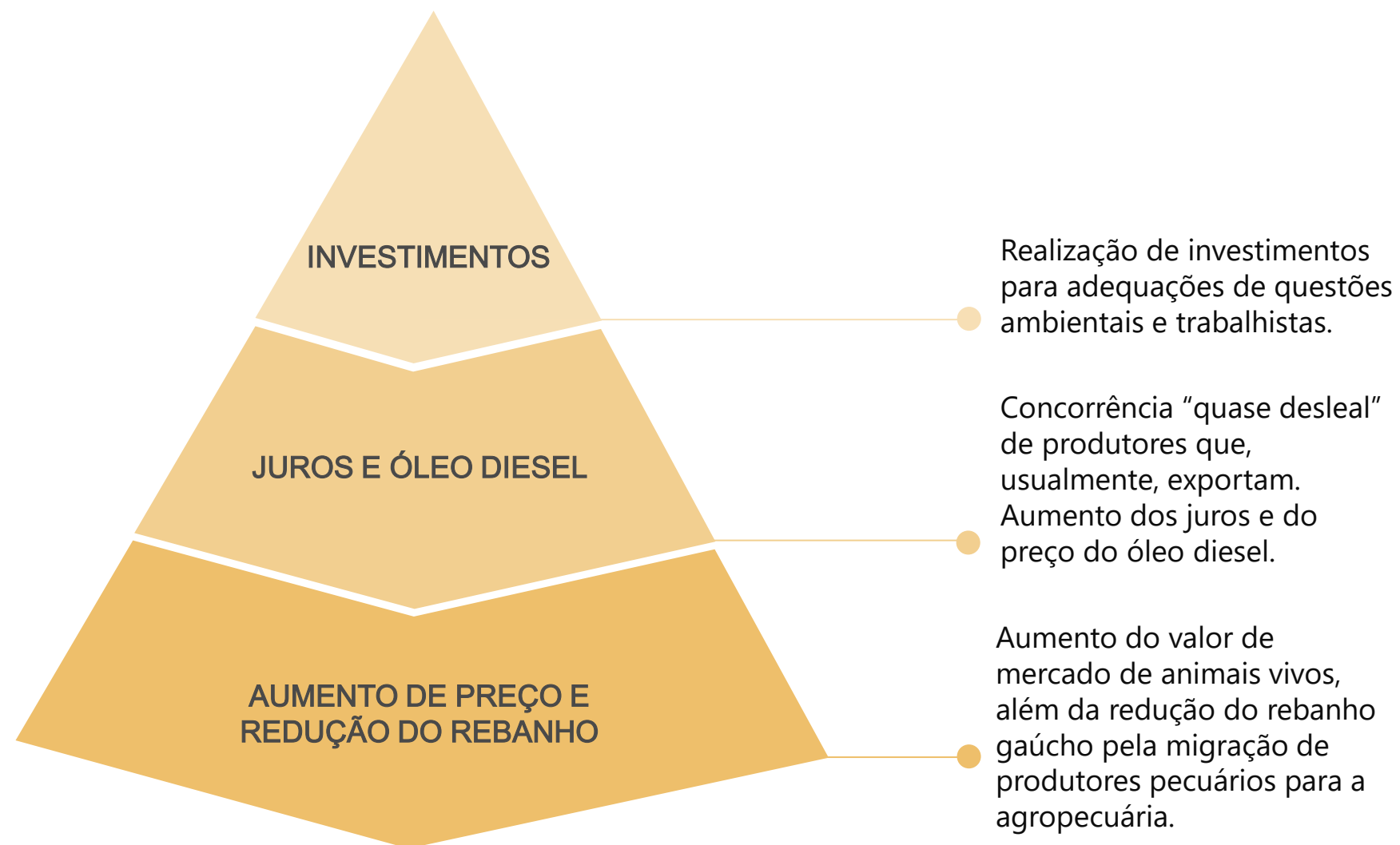

Quadro Funcional

Apresenta-se, a seguir, a **evolução do quadro funcional** da recuperanda, entre os meses de janeiro/2025 e janeiro/2026, conforme informações encaminhadas pela sua administração.

Destaca-se que os 308 funcionários, conforme gráfico abaixo, são contratados pelo regime CLT.

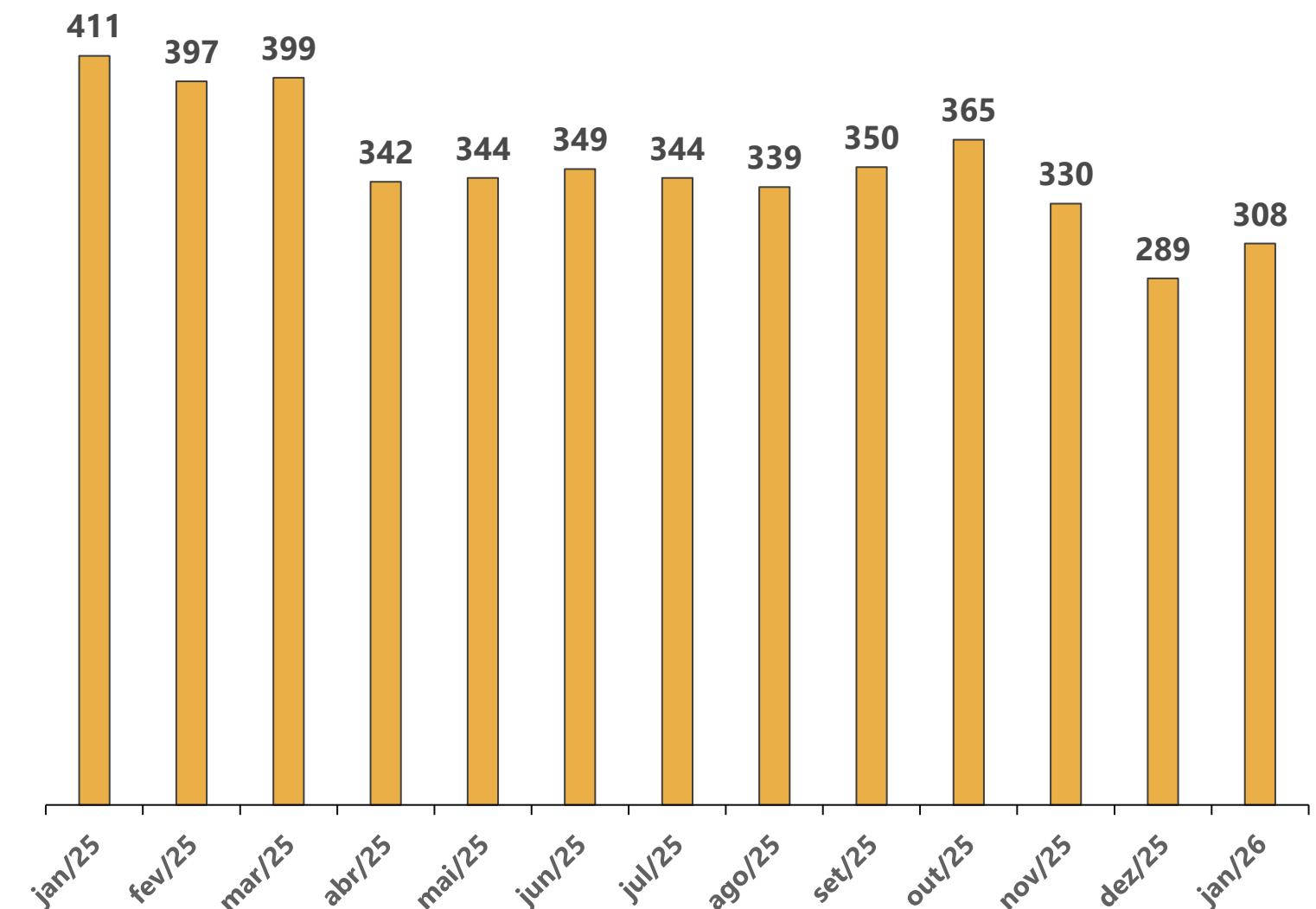

03. Informações sobre a Recuperanda

Outras Informações

Títulos Protestados

Com base na consulta realizada no dia 19 de março de 2026, no site de **Cartórios e Protestos** (<https://site.cenprotnacional.org.br/>), apresenta-se, a seguir, quadro-resumo dos títulos protestados.

Cumprе ressaltar que, entre os meses de abril/2025 e março/2026, o montante total dos títulos protestados cresceu 2162%. Em abril/2025, o valor perfazia apenas R\$ 62.187,55.

Cartório	Cidade	Nº de Títulos	Valores
Tabelionato de Protestos	Pântano Grande/RS	13	R\$ 1.323.354,62
	Aratiba/RS	1	R\$ 83.527,80
TOTAL		13	R\$ 1.406.882,42

Passivo Contingente

Esta Equipe Técnica elaborou um quadro-resumo a respeito dos processos em que, atualmente, a recuperanda se configura como ré. As informações foram retiradas do documento disponibilizado nos autos do processo (Evento 1 – ANEXO11).

Natureza	Nº de Processos	Valor da Causa
Cível	54	R\$ 4.062.024,85
Tributário	2	R\$ 16.646.408,61
Trabalhista	25	R\$ 2.866.886,80
TOTAL	81	R\$ 23.575.320,26

Demais Informações

Conforme informações repassadas pelos representantes da empresa e ratificadas pelo balancete do mês de janeiro/2026, as **obrigações contraídas após o ajuizamento da recuperação judicial**, como salários, estão sendo adimplidas mensalmente. Em reunião realizada em 03/03/2026, os representantes da Devedora informaram a existência de pagamentos em atraso. Entretanto, a empresa vem mantendo negociações constantes com seus fornecedores. Ademais, conforme demonstrado na página 14 deste relatório, **há um saldo significativo de dívidas tributárias.**



Em relação aos **honorários da Administração Judicial**, destaca-se que, até o momento de elaboração deste relatório, não havia parcelas em atraso.



Considerando os balancetes de dezembro/2025 e janeiro/2026, observa-se que o **Ativo Imobilizado** e o **Ativo Intangível** não apresentaram movimentações, exceto pelos valores das depreciações e das amortizações.



Em janeiro/2026, o **Ativo Imobilizado** registrou um aumento expressivo de R\$ 666.862,84. Tal incremento decorre, predominantemente, da transferência de saldos referentes a projetos concluídos, anteriormente registrados na conta de **Bens em Formação**. Os valores foram reclassificados para as subcontas de Máquinas e Equipamentos, Instalações, Construções em Imóveis de Terceiros, Melhorias em Prédios Alheios e Poços Artesianos.

03. Informações sobre a Recuperanda

Cabeças de Gado

A seguir, apresenta-se graficamente a variação no volume mensal de abates realizados entre janeiro/2025 e janeiro/2026. Os dados referentes ao mês de março/2025 não constaram no relatório disponibilizado à Administração Judicial, justificando a ausência de informação no gráfico a seguir. Ressalta-se que os números correspondem à quantidade de cabeças de gado abatidas e foram extraídos dos documentos fornecidos pela assessoria da recuperanda. **A Administração Judicial questionou, via e-mail, a respeito da expressiva queda no número de abates, quando comparados os meses de novembro/2024 (6.601) e novembro/2025 (2.985).**

Em resposta, os representantes da Devedora informaram que a queda no número de abates decorre de fatores conjunturais e estratégicos, como o aumento nos preços da matéria-prima, exigindo uma gestão mais criteriosa do capital de giro, além do processo de reestruturação interna, com readequação do volume diário de abates visando maior eficiência operacional e otimização de custos. Adicionalmente, em determinados momentos, o frigorífico optou pela compra de carcaças já abatidas em vez do abate próprio, estratégia financeiramente vantajosa que influencia a comparação entre períodos, sem impactar o volume de produção.

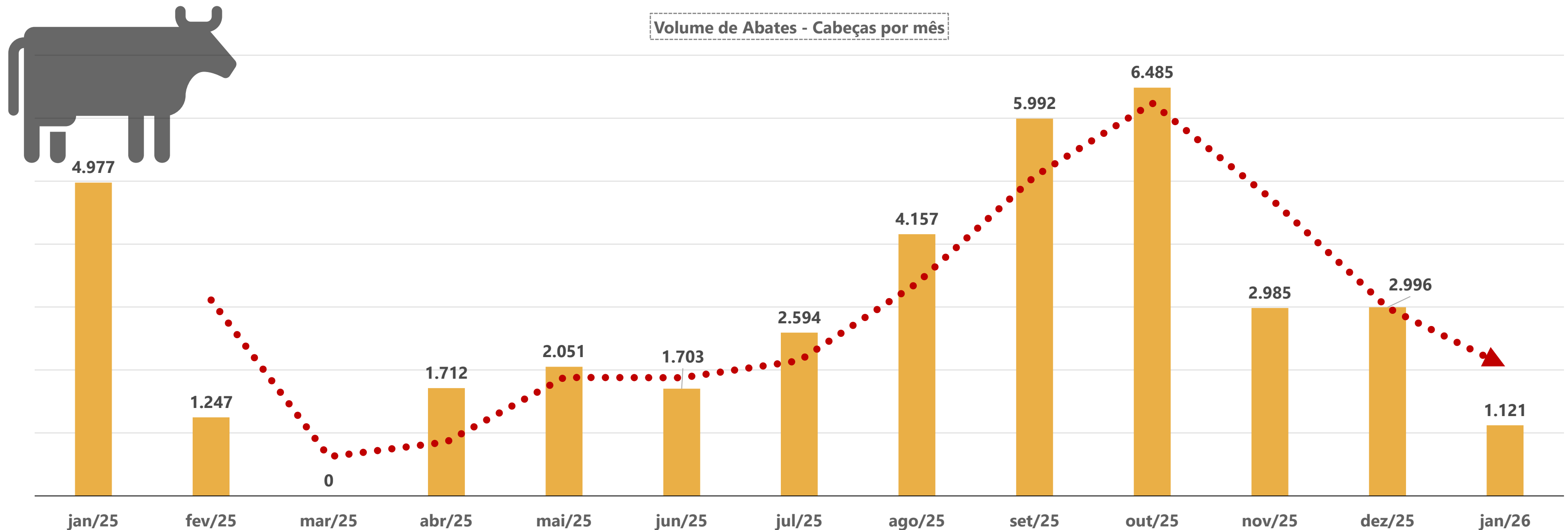

03. Informações sobre a Recuperanda

Reunião *online* realizada no dia 03/03/2026

a) Como estão as operações da empresa no momento?

R.: As operações neste ano têm apresentado desafios significativos. Em outubro/2025, o desempenho estava satisfatório. Contudo, entre novembro/2025 e fevereiro/2026, a empresa registrou prejuízos expressivos, com baixa quantidade de abates e diversos problemas relacionados aos fundos. Atualmente (março/2026), a empresa encontra-se em tratativas para formalizar um acordo com um fundo de fomento, o qual deverá contribuir positivamente para o fluxo de caixa. Além disso, há expectativa de recebimento de valores consideráveis provenientes da Receita Federal.

Ressalta-se que a empresa já enfrentava dificuldades no acesso ao crédito bancário, operando majoritariamente por meio de FIDCs, com custo financeiro elevado, o que impacta diretamente o fluxo de caixa.

b) O quadro de funcionários sofreu alguma variação no período?

R.: Os representantes informaram que o quadro, em março/2026, estava composto por 260 colaboradores. Em razão da redução nas atividades de abate, os colaboradores estão, atualmente, focados em atividades de desossa, mantendo a operação interna em funcionamento.

c) A empresa vem realizando o recolhimento de tributos (FGTS, INSS, IRPJ, ICMS etc.)?

R.: Situação regular, com recolhimentos em dia.

d) Os salários dos funcionários vêm sendo adimplido?

R.: Os representantes informaram que todos os salários foram adimplidos integralmente.

e) Os fornecedores estão sendo pagos regularmente?

R.: Os representantes informaram que existem alguns pagamentos em atraso. Entretanto, a empresa mantém negociações constantes com os fornecedores. Alguns destes fornecedores ameaçaram requerer a falência no âmbito da recuperação judicial, no entanto, o advogado da recuperanda esclareceu que tais créditos são extraconcursais e não estão incluídos no PRJ.

f) Furto de carro noticiado no EVENTO 1103

R.: O sócio da recuperanda, Sr. Leonardo, informou que o furto ocorreu há, aproximadamente, duas semanas. Relatou que compareceu ao escritório do advogado e, ao retornar da reunião, constatou que o veículo havia desaparecido, presumindo-se que tenha sido guinchado.

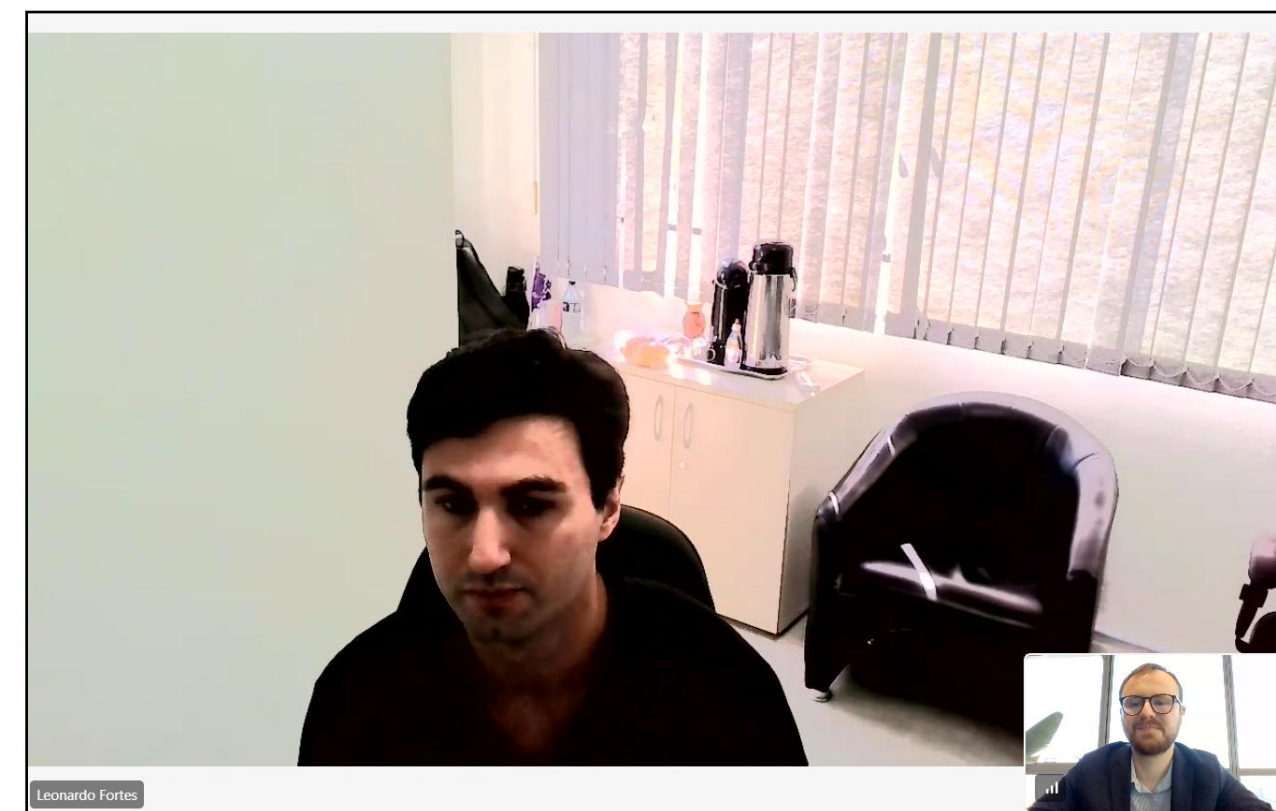

Reunião realizada entre o Dr. Gustavo, representante da Administração Judicial, e o Sr. Leonardo, sócio da Recuperanda.

04. Estrutura do Passivo

Passivo Sujeito à Recuperação Judicial

O **Quadro-Geral de Credores (Art. 18º, §1º, da LREF)**, reflete a consolidação do QGC do Devedor e perfaz, atualmente, o montante de **R\$ 46.558.247,27**, conforme tabela a seguir:

CLASSES	VALORES DO EDITAL ART. 52, § 1º, LRF	VALORES DO EDITAL ART. 7, § 2º, LRF	VALORES DO QGC ART. 18, § 1º, LRF E NÚMERO DE CREDITORES		
Classe I - Trabalhista	R\$ 869.459,29	R\$ 1.208.359,44	R\$ 1.678.950,29	182	28%
Classe III - Quirografários	R\$ 44.961.217,13	R\$ 45.295.940,11	R\$ 43.425.120,85	345	54%
Classe IV - ME/EPP	R\$ 1.466.141,08	R\$ 1.452.003,42	R\$ 1.454.176,13	112	18%
TOTAL	R\$ 47.296.817,50	R\$ 47.956.302,97	R\$ 46.558.247,27	639	100%

A lista é composta por 639 credores no total. Abaixo, apresenta-se os principais credores do processo:

CLASSES	PRINCIPAIS CREDITORES	VALORES (R\$)	% SOBRE O PASSIVO SUJEITO
Classe III - Quirografários	FRIGOLON FRIGORIFICO LTDA	R\$ 4.038.318,51	8,67%
Classe III - Quirografários	LUCY CADORE PRADEBON	R\$ 1.953.621,41	4,20%
Classe III - Quirografários	CONSTANTINO E SENTINELLO LTDA	R\$ 1.653.407,51	3,55%
Classe III - Quirografários	ARNALDO JACQUES MOURA	R\$ 1.449.139,00	3,11%
Classe III - Quirografários	JORGE DOVIGI	R\$ 1.281.570,08	2,75%
-	DEMAIS CREDITORES	R\$ 36.182.190,76	77,71%
TOTAL		R\$ 46.558.247,27	100%

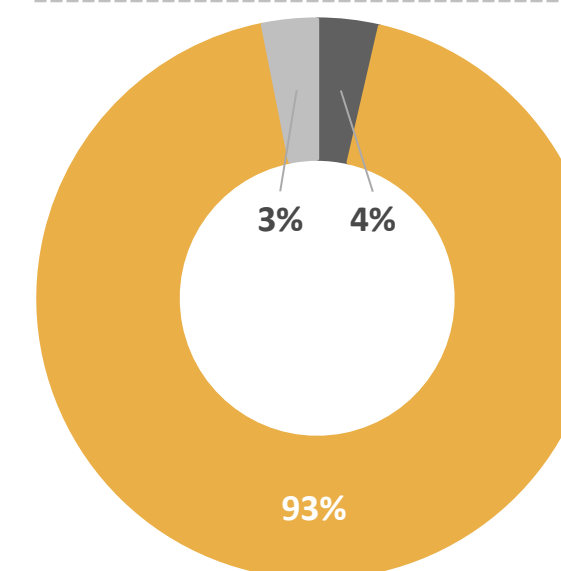
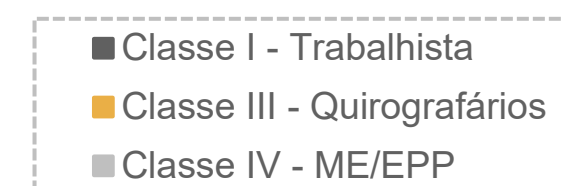

04. Estrutura do Passivo

Passivo Extraconcursal

Passivo Extraconcursal - Outros

Como créditos extraconcursais enquadram-se, principalmente, (i) o passivo fiscal, (ii) operações de adiantamento de contrato de câmbio, (iii) cessão fiduciária de títulos e direitos creditórios, (iv) alienação fiduciária e (v) arrendamento mercantil (leasing).

Considerando as informações disponibilizadas pela representante da Recuperanda a esta Administração Judicial, atualmente, **o passivo extraconcursal perfaz o montante de R\$ 4.215.212,99**. Abaixo, segue quadro-resumo elaborado por esta Equipe Técnica:

Credor	Saldo em Aberto	Tipo de Garantia
Banco Daycoval S.A.	R\$ 153.112,99	Aval
Banco Mercedes-Benz do Brasil S/A	R\$ 3.352.402,90	Veículo
SRM	R\$ 709.697,10	Aval
TOTAL	R\$ 4.215.212,99	

Passivo Extraconcursal - Tributário

Os saldos do **passivo fiscal** - contabilizados no balancete do mês de janeiro/2026 - atingiram o montante de R\$ 13,7 milhões, conforme tabela a seguir.

Natureza do Tributo	Valor	%
PARCELAMENTOS TRIBUTÁRIOS	R\$ 10.938.496,87	79,62%
INSS	R\$ 430.475,50	3,13%
FUNRURAL	R\$ 128.020,68	0,93%
ICMS	R\$ 1.979.984,88	14,41%
FGTS	R\$ 142.525,24	1,04%
IRF	R\$ 73.791,89	0,54%
SENAR	R\$ 2.631,97	0,02%
FUNDESA/ISS/CSRF/RSS	R\$ 31.019,24	0,23%
PIS/COFINS	R\$ 11.074,26	0,08%
TOTAL	R\$ 13.738.020,53	100,00%

Nota-se que, quando comparados os saldos de janeiro/2025 e janeiro/2026, houve uma contração de 5%, ocasionada, principalmente, por valores de FGTS, INSS e tributos parcelados.

Ainda, destaca-se que, conforme consulta realizada em 19 de março de 2026, no site da Procuradoria-Geral da Fazenda Nacional (<https://www.listadevedores.pgfn.gov.br/>), a Administração Judicial verificou a existência de inscrição em Dívida Ativa no montante de R\$ 102 mil, referente às multas trabalhistas.

05. Informações Operacionais

Econômico-Financeiras



Esta seção explora as principais variações econômicas, financeiras e patrimoniais da recuperanda, mediante a análise dos principais indicadores que evidenciam a evolução do processo de recuperação da empresa.



De maneira a retratar essa evolução, foram utilizadas, para este Relatório Mensal de Atividades, informações pertinentes a exercícios pretéritos, e também dos balancetes dos meses de **dezembro/2025 e janeiro/2026**, disponibilizados a esta Equipe Técnica.



A Administração Judicial, com o objetivo de trazer transparência ao processo de recuperação judicial, dispõe de site específico (www.vonsaltiel.com.br), no qual disponibiliza aos credores e aos demais interessados os principais documentos do presente processo.



A integralidade da documentação está disponível em arquivo digital (PDF) em página compartilhada em nuvem do Dropbox, por meio do link do ícone acima; ou, ainda, poderá ser solicitada à Administração Judicial, que, como já tem feito, a encaminhará via e-mail.

05. Informações Operacionais

Balanço Patrimonial | Ativo

	jan/2026	AV	AH	dez/2025
Ativo Circulante	81.498.635	63%	-6%	87.028.532
Disponibilidades	808.717	1%	5%	767.252
Clientes	50.759.022	40%	-9%	55.852.130
Estoques	3.595.729	3%	-16%	4.295.512
Adiantamentos	7.145.744	6%	14%	6.262.635
Tributos a Recuperar	9.761.895	8%	-6%	10.398.219
Demais Ativos	1.509.433	1%	-2%	1.534.691
Empresas Ligadas	7.918.094	6%	0%	7.918.094
Ativo Não Circulante	46.897.768	37%	0%	47.012.344
Realizável a Longo Prazo	34.696.815	27%	0%	34.693.383
Investimentos	6.109	0%	0%	6.109
Imobilizado	12.157.807	9%	-1%	12.275.045
Intangível	37.037	0%	-2%	37.807
Total do Ativo	128.396.403	100%	-4%	134.040.876

Entre dezembro/2025 e janeiro/2026, o saldo total do **Ativo** apresentou redução de 4%, o qual foi ocasionado, majoritariamente, pelas contas do **Ativo Circulante**.

Primeiramente, destacam-se duas movimentações expressivas: queda de 9% na conta **Clientes** e a redução de 16% em **Estoques**. Contudo, tais contas foram apresentadas de forma sintética, não permitindo a análise individual das movimentações de cada saldo, sendo possível apenas identificar oscilações de, aproximadamente, R\$ 5 milhões e R\$ 699 mil, respectivamente.

A conta de **Tributos a Recuperar**, registrou uma redução de 6% no período, decorrente principalmente de um ressarcimento tributário (COFINS) no montante de R\$ 746 mil.

Além disso, houve duas adições de 5% e 14% nos saldos de **Disponibilidades** e de **Adiantamentos**, respectivamente. Ressalta-se que a conta de **Disponibilidades** registrou uma movimentação de R\$ 54 mil junto ao Banco Sofisa (CDB), enquanto houve a contabilização de R\$ 824 mil relacionados às antecipações de fornecedores na rubrica de **Adiantamentos**.

Por fim, quanto ao Ativo Não Circulante, verificou-se, no balancete de janeiro/2026, acréscimo de R\$ 666.862,84 no Imobilizado, decorrente da transferência de projetos concluídos anteriormente registrados em Bens em Formação. Ademais, em dezembro/2025 e janeiro/2026, foram reconhecidas os valores de depreciações e de amortizações.

AV% - Análise vertical – apresenta a representatividade de cada rubrica perante o total do ativo;
AH% - Análise horizontal - apresenta a variação mensal entre dezembro/2025 e janeiro/2026.

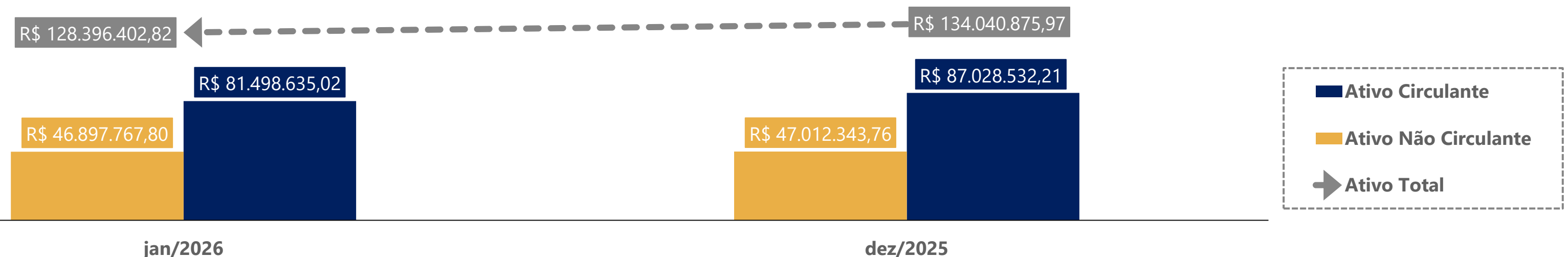

05. Informações Operacionais

Balanço Patrimonial | Passivo



	jan/2026	AV	AH	dez/2025
Passivo Circulante	106.248.282	66%	-3%	109.308.726
Fornecedores	13.932.136	9%	-5%	14.692.931
Empréstimos e Financiamentos	51.924.570	32%	-8%	56.655.046
Obrigações Trabalhistas e Sociais	6.765.083	4%	-4%	7.055.895
Obrigações Tributárias	2.075.158	1%	-3%	2.145.533
Outros Passivos	23.633.241	15%	13%	20.841.228
Empresas Ligadas	7.918.094	5%	0%	7.918.094
Passivo Não Circulante	55.482.178	34%	0%	55.430.090
Obrigações Tributárias	7.715.736	5%	1%	7.659.439
Empréstimos e Financiamentos	7.686.067	5%	0%	7.686.067
Outras Contas	5.507.850	3%	0%	5.507.850
Fornecedores Recuperação Judicial	34.572.526	21%	0%	34.576.735
Patrimônio Líquido	(30.697.940)	-19%	95%	(15.728.381)
Passivo e Patrimônio Líquido	131.032.520	81%	-12%	149.010.435

No quadro ao lado, apresenta-se a evolução das dívidas da recuperanda entre os meses de dezembro/2025 e janeiro/2026. Destaca-se, inicialmente, a queda de 8% no saldo de **Empréstimos e Financiamentos** (Passivo Circulante). Tal variação correspondeu, majoritariamente, aos títulos descontados junto à empresa Invista Singulare (R\$ 2.871.682,98).

Outra redução importante ocorreu na conta de **Fornecedores**: queda de 5%. Contudo, foi possível identificar apenas uma diminuição de R\$ 99 mil no saldo de "Fornecedores - Recuperação Judicial", além de uma queda de R\$ 660 mil com os demais fornecedores da Recuperanda.

As contas de **Obrigações Trabalhistas** e **Obrigações Tributárias** (Passivo Circulante) apresentaram retrações de 4% e 3%, respectivamente. Os principais saldos trabalhistas corresponderam aos valores de FGTS, FUNFURAL, provisões e parcelamentos tributários, enquanto que os saldos tributários vincularam-se, majoritariamente, às quantias de ICMS e IR.

No âmbito do **Passivo Não Circulante**, observa-se que as movimentações foram inexpressivas em comparação às verificadas no Passivo Circulante e no Patrimônio Líquido.

Finalmente, no que se refere ao **Patrimônio Líquido**, registrou-se um saldo negativo de R\$ 14,9 milhões em janeiro/2026, no saldo de Prejuízos Acumulados, decorrente do resultado negativo apurado no exercício de 2025, o que ocasionou uma variação de 95% na referida conta.

AV% - Análise vertical – apresenta a representatividade de cada rubrica perante a soma do passivo circulante e do passivo não circulante;
AH% - Análise horizontal - apresenta a variação mensal entre dezembro/2025 e janeiro/2026.

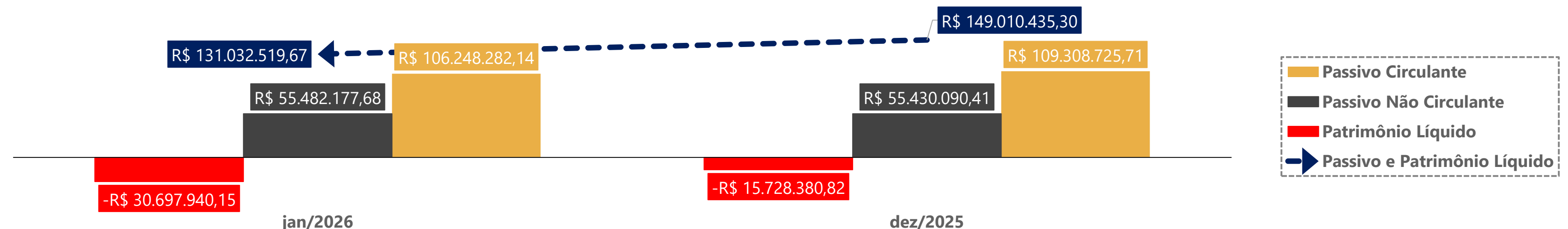

05. Informações Operacionais

Demonstração do Resultado do Exercício | DRE

	jan/2026	AH	dez/2025
Receita Bruta de Vendas	15.954.733	-31%	23.082.265
(-) Deduções da receita	(1.065.281)	-78%	(4.750.750)
(=) Receita Líquida	14.889.452	-19%	18.331.515
(-) Custos Mercadoria Vendidas (13.912.749) -23% (18.081.745)			
(-) Despesas Operacionais	(2.050.981)	-17%	(2.478.903)
(+) Outras despesas/receitas operacionais	(126.757)	774%	(14.496)
(=) Resultado Operacional	(1.201.036)	-46%	(2.243.629)
(+/-) Resultado Financeiro	(1.435.081)	-22%	(1.838.908)
(-) IRPJ/CSLL		-100%	4.657.610
(=) Resultado do Exercício	(2.636.117)	-558%	575.073

AH% - Análise horizontal - apresenta a variação mensal entre dezembro/2025 e janeiro/2026.

No quadro acima, está exposta a **evolução das receitas, despesas, custos e resultados** da recuperanda no que diz respeito aos meses de dezembro/2025 e janeiro/2026.

Inicialmente, verifica-se que, com base no balancete de janeiro/2026, a **Receita Bruta** apresentou retração de 31% em relação ao mês de dezembro/2025. Adicionalmente, constatou-se uma queda expressiva de 78% nas **Deduções da Receita**, atribuída ao elevado volume de devoluções registrado em dezembro/2025, que totalizou aproximadamente R\$ 2,1 milhões, em contraste com o montante de R\$ 197 mil apurado em janeiro/2026, circunstância que explica a oscilação do período.

Simultaneamente, verificou-se que o **Custo das Mercadorias Vendidas (CMV)** sofreu uma redução de 23% no período, assim como as **Despesas Operacionais**, que registraram uma queda de 17%. Dessa maneira, mesmo diante do cenário de redução dos custos e das despesas, não se verifica uma efetiva otimização operacional, uma vez que os custos e as despesas operacionais continuaram pressionando de forma significativa o resultado final. Além disso, observa-se que o **Resultado Financeiro** apresentou queda de 22%, passando de R\$ 1,8 milhão para R\$ 1,4 milhão.

Os dispêndios com a atividade operacional permanecem sendo bem significativos: em janeiro/2026, a empresa dispendeu 117% da sua receita líquida com os gastos operacionais (custos + despesas operacionais + despesas financeiras).

Considerando o exercício social de 2025, foi contabilizado um **Prejuízo Contábil Acumulado** de R\$ 14,9 milhões. Em janeiro/2026, a Recuperanda alcançou um **Prejuízo Contábil** no montante de R\$ 2,6 milhões.

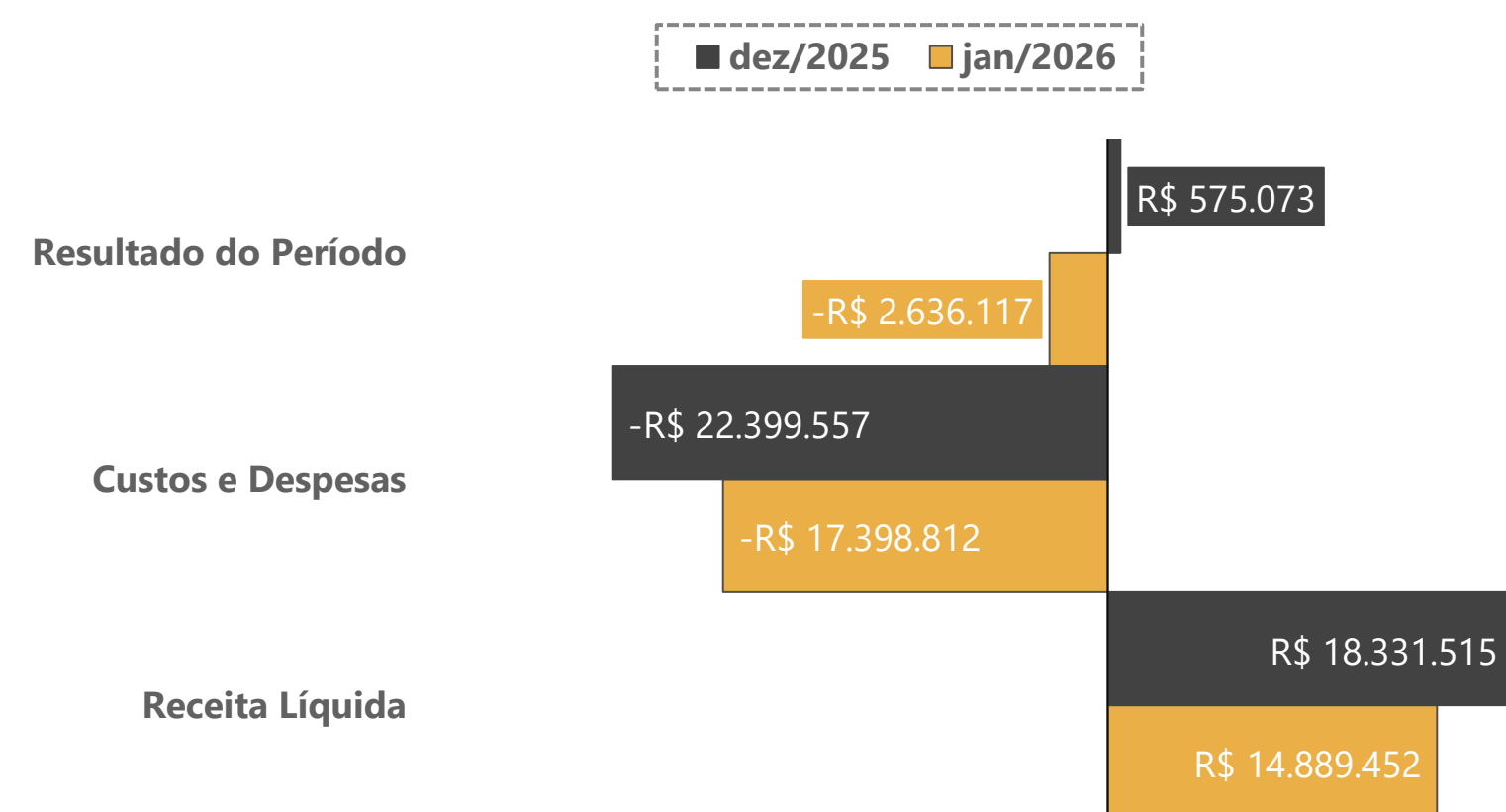

05. Informações Operacionais

Indicadores Financeiros

Os indicadores financeiros são métricas que coletam e geram informações sobre um determinado aspecto das demonstrações financeiras, sobretudo acerca da saúde financeira da organização e o quanto rentável ela pode ser. Abaixo, apresenta-se alguns indicadores recomendados pela literatura de Finanças Corporativas:

Índices de Liquidez

Liquidez Corrente: mede a relação entre o ativo circulante e o passivo circulante. Se a liquidez corrente for superior a 1,0, o capital de giro é positivo.

$\frac{\text{Ativo Circulante}}{\text{Passivo Circulante}}$

Liquidez Seca: mede a capacidade que ativos circulantes de maior liquidez têm para cobrir o passivo circulante.

$\frac{\text{Ativo Circulante} - \text{Estoques}}{\text{Passivo Circulante}}$

Liquidez Geral: mede a capacidade de pagamento a Longo Prazo, ou seja, quanto há de ativo circulante e realizável a longo prazo para cada R\$ 1,00 de dívidas de curto e longo prazo.

$\frac{\text{Ativo Circulante} + \text{Ativo Realizável a Longo Prazo}}{\text{Passivo Circulante} + \text{Passível Exigível a Longo Prazo}}$

Índices de Endividamento

Participação do Capital de Terceiros: representa a relação entre capitais de terceiros e recursos totais.

$\frac{\text{Passivo Circulante} + \text{Passivo Não Circulante}}{\text{Passivo Total}}$

Endividamento de curto prazo: evidencia a concentração de obrigações vencíveis em até um exercício, em relação ao total de obrigações.

$\frac{\text{Passivo Circulante}}{\text{Passivo Circulante} + \text{Passivo Não Circulante}}$

Índices de Lucratividade

Margem Bruta: representa o quanto a empresa obtém de lucro para cada R\$1,00 vendido, descontando somente o custo da mercadoria/serviço vendido. Quanto maior, melhor.

$\frac{\text{Lucro Bruto}}{\text{Receita Líquida}}$

EBITDA: representa o resultado de lucros antes de juros, impostos, depreciação e amortização. Quanto maior o resultado, melhor está a empresa.

$\frac{\text{Lucro Operacional} + \text{Juros} + \text{Impostos} + \text{Depreciação} + \text{Amortização}}{\text{Receita Líquida}}$

Margem Líquida: representa o quanto a empresa obtém de lucro para cada R\$1,00 vendido. Quanto maior, melhor.

$\frac{\text{Lucro Líquido}}{\text{Receita Líquida}}$

05. Informações Operacionais

Indicadores Financeiros

Índices de Liquidez

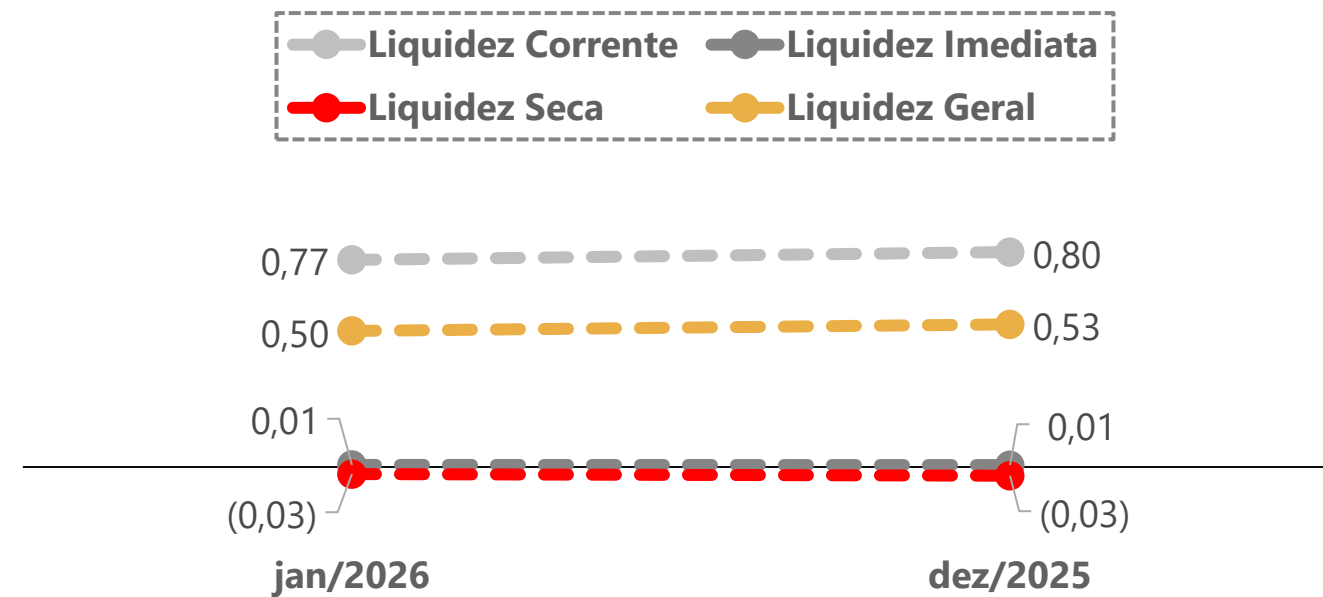

Índices de Endividamento

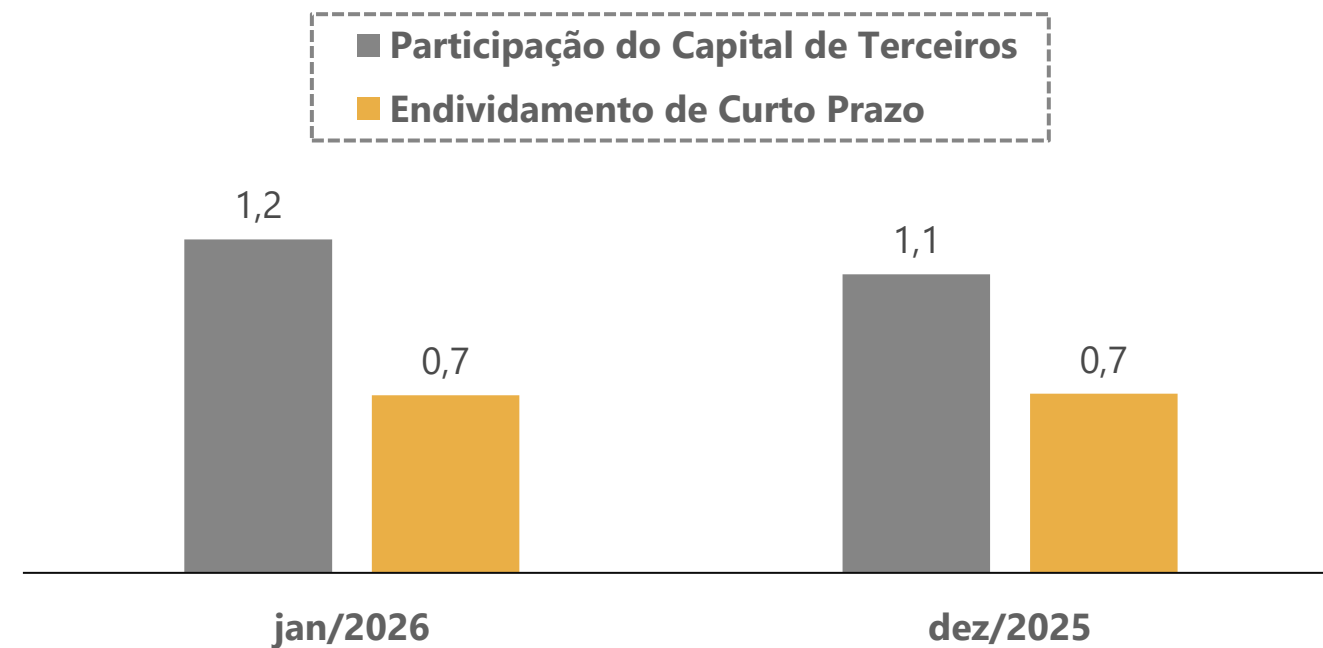

EBITDA

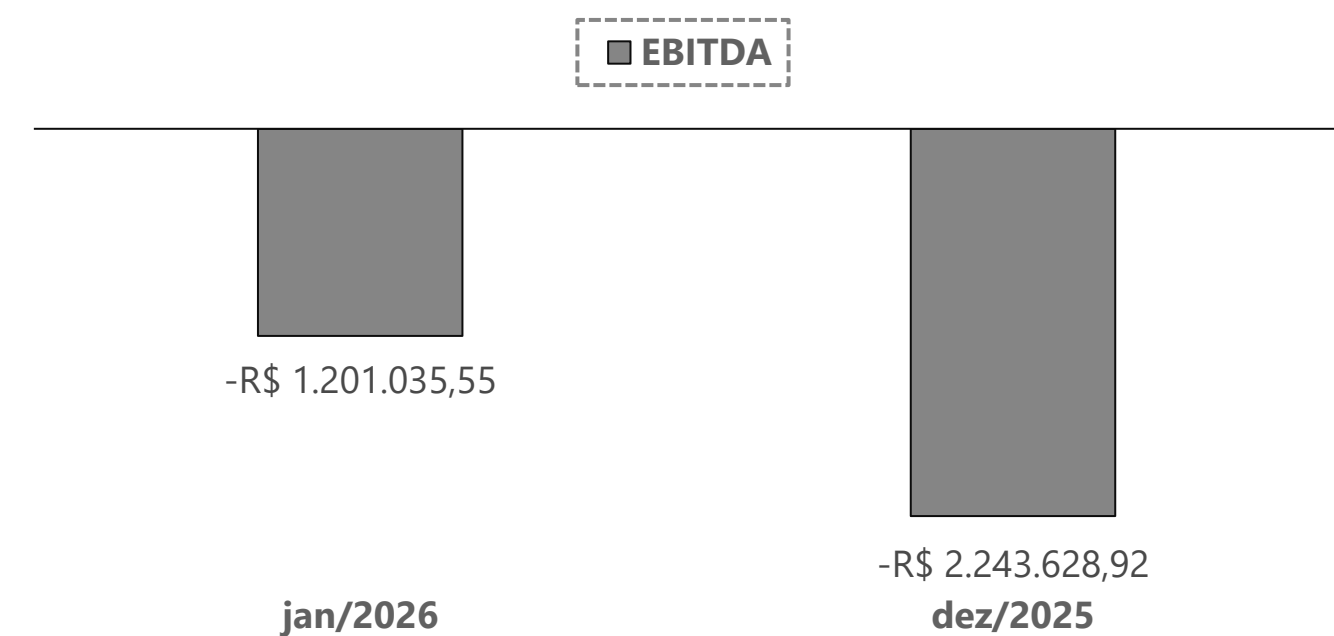

Margem Bruta x Margem Líquida

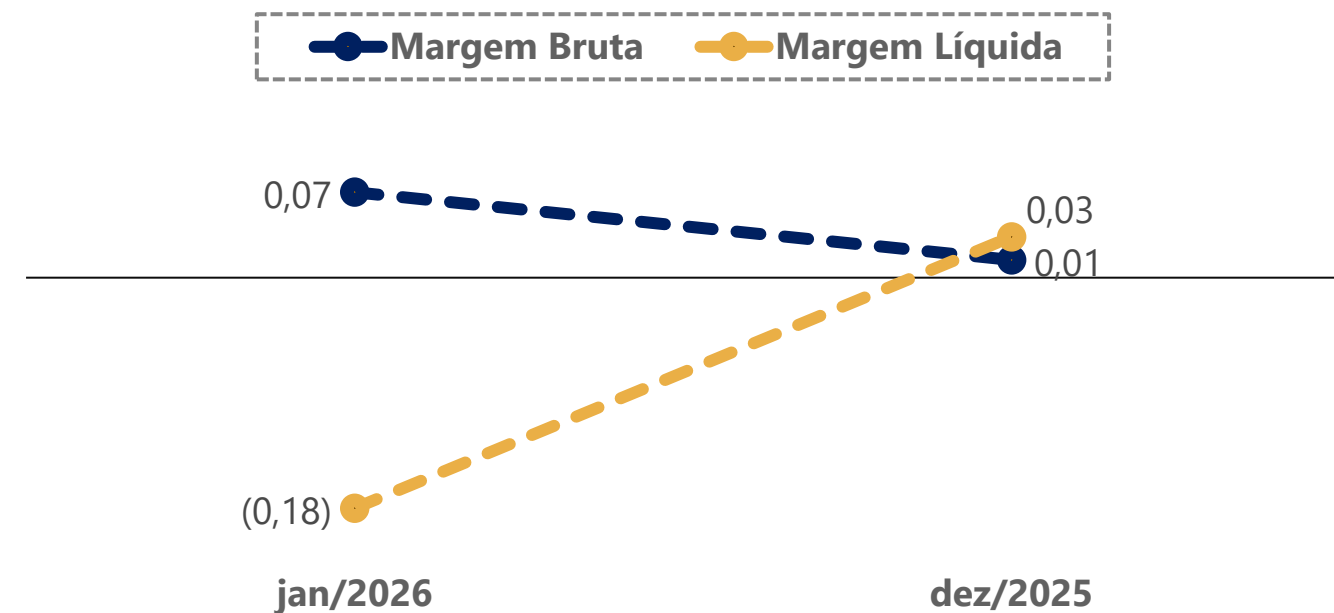

06. Plano de Recuperação Judicial

Condições de Pagamento

Apresenta-se, abaixo, um quadro-resumo correspondente às condições de pagamento previstas no Plano de Recuperação apresentado pela recuperanda em 30/06/2023 (Evento 199).

Destaca-se que as condições de pagamento foram aprovadas em Assembleia-Geral de Credores realizada no dia 14/03/2024. Por fim, cumpre mencionar que houve alteração, durante a realização da AGC, da cláusula referente aos “Créditos de Produtores e Fornecedores de Carcaça”. No quadro a seguir, constam as alterações realizadas.

CLASSE	SUBCLASSE	MESES DE CARÊNCIA	PRAZO TOTAL PARA A QUITAÇÃO DO CRÉDITO	DESÁGIO	FORMA DE PAGAMENTO	ATUALIZAÇÃO DO CRÉDITO
Trabalhista	Reclamatórias Trabalhistas	Não há	12 meses, a partir do 30º dia após a data de homologação do PRJ	50%	12 parcelas mensais, iguais e sucessivas	TR + 1% a.a.
	Demais créditos trabalhistas			Não há		
Garantia Real	Não há previsão	Não há previsão	Não há previsão	Não há previsão	Não há previsão	Não há previsão
Quirografária	Créditos de Produtores e Fornecedores de Carcaça	Não há	9 anos, a partir do 30º dia após a data de homologação do PRJ	Não há	Pagamento de uma parcela inicial de até R\$ 1.500,00 a todos os credores. O restante do valor será pago em 108 parcelas mensais e progressivas	TR + 1% a.a.
	Demais créditos quirografários	2 anos a partir da data de homologação do PRJ	8 anos	75% sobre o saldo após o pagamento da parcela linear	Pagamento de uma parcela inicial de até R\$ 1.500,00 a todos os credores. O restante do valor será pago em 32 parcelas trimestrais e progressivas.	
ME/EPP	Não há previsão	12 meses, a partir da data de homologação do PRJ	9 anos	50% sobre o saldo após o pagamento da parcela linear	Pagamento de uma parcela inicial de até R\$ 1.500,00 a todos os credores. O restante do valor será pago em 36 parcelas trimestrais e progressivas.	TR + 1% a.a.

06. Plano de Recuperação Judicial

Cumprimento do Plano de Recuperação Judicial



A seguir, apresentam-se tabelas com as informações acerca dos pagamentos ao credores arrolados ao processo de recuperação judicial. **Com base nos documentos disponibilizados à Administração Judicial, é possível inferir que, até o presente momento, houve o pagamento do montante total de R\$ 3.142.541,62, no que tange aos credores da Classe I, III e IV.**

Os pagamentos ocorreram entre os meses de junho/2024 e janeiro/2026. Até o presente momento, foi comprovado o pagamento de 207 credores. Conforme cláusula do PRJ, os credores devem informar seus dados bancários mediante comunicação eletrônica endereçada à recuperanda.

Credor	Classe	Subclasse	Valores QGC	Quantia Total Paga	Saldo Remanescente	
ABNER AUGUSTO BERNARDO BARBOSA	TRABALHISTA	Reclamatórias Trabalhistas	R\$ 37.759,48	R\$ 2.332,21	R\$ 35.427,27	
ALMIRO FERNANDES PORTO		Demais Credores Trabalhistas	R\$ 1.085,85	R\$ 13.810,82	R\$ 0,00	
ANA PAULA DA LUZ MAIATO			R\$ 9.779,59	R\$ 597,78	R\$ 9.181,81	
ANDERSON LUIZ FINAKAK		Reclamatórias Trabalhistas	R\$ 36.272,95	R\$ 2.132,77	R\$ 34.140,18	
ANDREWS MORAES WEBER			R\$ 28.853,21	R\$ 2.521,51	R\$ 26.331,70	
ANDREY CASTRO DA SILVA OLIVEIR		Demais Credores Trabalhistas	R\$ 4.018,16	R\$ 266,42	R\$ 3.751,74	
CARLA CRISTINA G RODRIGUES			R\$ 4.669,54	R\$ 2.602,11	R\$ 2.067,43	
CARLOS ALEXANDRE PEREIRA DA SI			R\$ 12.268,50	R\$ 727,85	R\$ 11.540,65	
CARLOS ROBERTO DA SILVA RIBEIR		Reclamatórias Trabalhistas	R\$ 9.358,97	R\$ 571,66	R\$ 8.787,31	
CARLOS VANDIR LOPES			R\$ 8.568,00	R\$ 366,78	R\$ 8.201,22	
CHEETAH CONSULTORES		Demais Credores Trabalhistas	R\$ 334.777,12	R\$ 339.748,27	R\$ 0,00	
DAIANE OLIVEIRA MARQUES			R\$ 5.120,24	R\$ 437,41	R\$ 4.682,83	
DIEGO TEIXEIRA BRUNO			R\$ 8.349,95	R\$ 516,69	R\$ 7.833,26	
DINAH ALVES DE LIMA DA SILVA			R\$ 6.695,44	R\$ 11.277,80	R\$ 0,00	
EUGENIO CARLOS MOTA DE ALMEIDA			R\$ 22.624,62	R\$ 113.499,98	R\$ 0,00	
FATIMA LUCIANA ALVES LIMA			R\$ 7.121,35	R\$ 445,01	R\$ 6.676,34	
GUILHERME CARLOS SALAYARAN SAN			R\$ 11.848,81	R\$ 704,58	R\$ 11.144,23	
GUSTAVO SILVEIRA DOS SANTOS			R\$ 4.568,46	R\$ 3.192,79	R\$ 1.375,67	
IGOR DOS SANTOS PACHECO			Reclamatórias Trabalhistas	R\$ 53.736,65	R\$ 5.049,95	R\$ 48.686,70
INDIARA RODRIGUES DOS SANTOS			Demais Credores Trabalhistas	R\$ 2.118,58	R\$ 1.942,33	R\$ 176,25
IURY FERREIRA SANTOS DOS SANTO		R\$ 4.028,93		R\$ 277,24	R\$ 3.751,69	
JEANE GONCALVES DOS SANTOS		Reclamatórias Trabalhistas	R\$ 9.676,52	R\$ 588,10	R\$ 9.088,42	
JESSICA FERNANDES KOELZER FALL			R\$ 5.850,38	R\$ 390,57	R\$ 5.459,81	
JULIE DA SILVA MAIATO		Demais Credores Trabalhistas	R\$ 8.405,26	R\$ 522,45	R\$ 7.882,81	
JULIO CEZAR SANTOS			R\$ 2.156,83	R\$ 2.142,39	R\$ 14,44	
LEONARDO BRUM BITTENCOURT SOAR			R\$ 11.509,99	R\$ 747,35	R\$ 10.762,64	
LUIZ HENRIQUE OLIVEIRA DA SILV			R\$ 11.373,02	R\$ 677,12	R\$ 10.695,90	
MARISTELA SEVERO			R\$ 10.852,86	R\$ 622,07	R\$ 10.230,79	
PATRICIA MARIA DE BRITO BIRKHA		Reclamatórias Trabalhistas	R\$ 20.048,98	R\$ 89.790,54	R\$ 0,00	
REGINALDO HERTZOG SCHWANCK			R\$ 2.400,00	R\$ 808,22	R\$ 1.591,78	

06. Plano de Recuperação Judicial

Cumprimento do Plano de Recuperação Judicial

Credor	Classe	Subclasse	Valores QGC	Quantia Total Paga	Saldo Remanescente	
RONILSON MIRANDA FRARE	TRABALHISTA	Demais Credores Trabalhistas	R\$ 3.028,41	R\$ 19.853,35	R\$ 0,00	
SANDRO MIGUEL RODRIGUES DA SIL		Reclamatórias Trabalhistas	R\$ 4.780,48	R\$ 334,95	R\$ 4.445,53	
SILVEIRO ADVOGADOS		Demais Credores Trabalhistas	R\$ 46.090,84	R\$ 46.784,87	R\$ 0,00	
ADAO NELSON KERPEL	QUIROGRAFÁRIO	Créditos de Produtores e Fornecedores de Carçaça	R\$ 1.071.579,65	R\$ 124.119,90	R\$ 947.459,75	
ADELIR ANTONIO FACCIN		Demais créditos quirografários	R\$ 430.302,23	R\$ 71.688,86	R\$ 358.613,37	
ADEMIR WENDLING		Créditos de Produtores e Fornecedores de Carçaça	R\$ 141.002,66	R\$ 15.738,79	R\$ 125.263,87	
AFRANIO JOAO DA SILVA			R\$ 46.279,85	R\$ 6.630,87	R\$ 39.648,98	
ALEX PAULO LIMBERGER			R\$ 859.278,44	R\$ 67.357,02	R\$ 791.921,42	
ALFATEC - ESPECIALISTA EM BALANÇAS LTDA		Demais créditos quirografários	R\$ 7.131,00	R\$ 1.500,00	R\$ 5.631,00	
ALFREDO LISBOA RIBEIRO TELLECH		Créditos de Produtores e Fornecedores de Carçaça	R\$ 114.443,52	R\$ 13.027,96	R\$ 101.415,56	
ALMERI MELO			R\$ 107.420,30	R\$ 14.096,36	R\$ 93.323,94	
AMCOR FLEXIBLES DO BRASIL INDU		Demais créditos quirografários	R\$ 162.989,42	R\$ 1.500,00	R\$ 161.489,42	
AMIR DA ROSA		Créditos de Produtores e Fornecedores de Carçaça	R\$ 99.638,23	R\$ 12.129,30	R\$ 87.508,93	
ANNA LUIZA DONATTI			R\$ 43.793,78	R\$ 6.346,02	R\$ 37.447,76	
ANTONIO AUSANI			R\$ 202.717,12	R\$ 6.681,12	R\$ 196.036,00	
ANTONIO CEOLIN			R\$ 78.355,09	R\$ 2.801,14	R\$ 75.553,95	
ANTONIO DAMASCENO CAMBOIM			R\$ 62.859,02	R\$ 8.144,59	R\$ 54.714,43	
ANTONIO ORSINI SCARDOELLI			R\$ 176.400,35	R\$ 22.641,46	R\$ 153.758,89	
ARNALDO JACQUES MOURA			R\$ 1.449.139,00	R\$ 103.457,91	R\$ 1.345.681,09	
ARTHUR LEIDENS			R\$ 224.839,35	R\$ 27.090,22	R\$ 197.749,13	
AVELINO ANTONIO VIEIRA NETO			R\$ 246.411,42	R\$ 32.650,91	R\$ 213.760,51	
BEBIDAS XUK LTDA (REFRIGERANTES XUK LTDA)			Demais créditos quirografários	R\$ 1.770,00	R\$ 1.500,00	R\$ 270,00
BENONE CARDOSO RODRIGUES			Créditos de Produtores e Fornecedores de Carçaça	R\$ 355.291,21	R\$ 44.265,51	R\$ 311.025,70
BLAU FABRICIO DE SOUZA				R\$ 12.821,98	R\$ 2.868,53	R\$ 9.953,45
BRASMO INDUSTRIA E COMERCIO LT			Demais créditos quirografários	R\$ 5.290,54	R\$ 1.500,00	R\$ 3.790,54
BRUNO ABASCAL TEIXEIRA		Créditos de Produtores e Fornecedores de Carçaça	R\$ 9.804,53	R\$ 2.504,27	R\$ 7.300,26	
CARLOS RENATO MAURER			R\$ 211.720,99	R\$ 17.779,70	R\$ 193.941,29	
CARMEN SILVIA SALIS FAGUNDES			R\$ 257.000,00	R\$ 27.539,27	R\$ 229.460,73	
CEREALISTA OLIVEIRA		Demais créditos quirografários	R\$ 70,45	R\$ 70,45	R\$ 0,00	
CESAR AUGUSTO GARCIA TORINO		Créditos de Produtores e Fornecedores de Carçaça	R\$ 209.972,60	R\$ 13.533,00	R\$ 196.439,60	

06. Plano de Recuperação Judicial

Cumprimento do Plano de Recuperação Judicial

Credor	Classe	Subclasse	Valores QGC	Quantia Total Paga	Saldo Remanescente	
CIDINEI JOSE DONATTI	QUIROGRAFÁRIO	Créditos de Produtores e Fornecedores de Carça	R\$ 48.128,59	R\$ 6.842,71	R\$ 41.285,88	
CLARINDO PICCOLI			R\$ 188.906,40	R\$ 3.607,54	R\$ 185.298,86	
COMERCIAL BUFFON COMBUSTIVEIS		Demais créditos quirografários	R\$ 193,98	R\$ 193,98	R\$ 0,00	
CONDUSVALE DISTRINUIDORA DE			R\$ 2.249,81	R\$ 1.500,00	R\$ 749,81	
COOPERATIVA DE CRÉDITO CENTRO LESTE – SICREDI CENTRO LESTE RS			R\$ 30.000,00	R\$ 1.500,00	R\$ 28.500,00	
DANIEL BARROS DE BARROS		Créditos de Produtores e Fornecedores de Carça	R\$ 67.003,83	R\$ 9.005,42	R\$ 57.998,41	
DIEGO VINCENZI			R\$ 124.126,45	R\$ 7.796,32	R\$ 116.330,13	
DILSANI ANTONIO PALESE CLARO		Demais créditos quirografários	R\$ 105.324,81	R\$ 12.745,21	R\$ 92.579,60	
DL TRANSPORTES			R\$ 22.000,00	R\$ 1.500,00	R\$ 20.500,00	
DONE TEIXEIRA MACHADO		Créditos de Produtores e Fornecedores de Carça	R\$ 14.445,26	R\$ 2.983,25	R\$ 11.462,01	
DONINO SALDANHA SILVEIRA			R\$ 252.577,91	R\$ 28.694,09	R\$ 223.883,82	
EDILSON ANTONIO PIZOLOTTO			R\$ 225.000,00	R\$ 25.707,15	R\$ 199.292,85	
EDUARDO SEIFERT BAPTISTA			R\$ 29.853,13	R\$ 4.213,98	R\$ 25.639,15	
EDUARDO TERRA PEIXOTO			R\$ 22.945,86	R\$ 3.822,79	R\$ 19.123,07	
EDUARDO VERDI			R\$ 101.247,74	R\$ 13.557,91	R\$ 87.689,83	
EGIDIO PICCOLI			R\$ 170.555,05	R\$ 42.481,52	R\$ 128.073,53	
ELIZABETH PEREIRA BITTENCOURT			R\$ 413.136,80	R\$ 50.511,46	R\$ 362.625,34	
ERPLASTI INDUSTRIA E COMERCIO			Demais créditos quirografários	R\$ 15.873,76	R\$ 1.500,00	R\$ 14.373,76
EURO AMERICA				R\$ 1.192,52	R\$ 1.192,52	R\$ 0,00
EVA ZARICHTA NERVIS			Créditos de Produtores e Fornecedores de Carça	R\$ 61.442,84	R\$ 7.615,99	R\$ 53.826,85
EVERALDO ANTONIO TOMAZINI				R\$ 175.351,15	R\$ 21.408,45	R\$ 153.942,70
FABIANO BULLE BALENSIEFER		R\$ 39.017,91		R\$ 5.563,54	R\$ 33.454,37	
FABIO ALBERTO CARPENEDO		R\$ 87.430,89		R\$ 11.886,89	R\$ 75.544,00	
FELIPE ANICET BITTENCOURT		R\$ 107.069,72		R\$ 14.240,61	R\$ 92.829,11	
FERNANDO CUNHA PAGLIARIN		R\$ 148.242,45		R\$ 18.313,75	R\$ 129.928,70	
FLAVIO VASSAUX PROVENZANO		R\$ 24.069,21		R\$ 4.228,54	R\$ 19.840,67	
FORTPEL COM DE DESCARTAVEIS LTDA (GRUPO FORTPEL)		Demais créditos quirografários		R\$ 13.465,19	R\$ 1.500,00	R\$ 11.965,19
GENESIO ANTONIO GUERRA		Créditos de Produtores e Fornecedores de Carça	R\$ 139.000,00	R\$ 16.392,55	R\$ 122.607,45	
GIL MARQUES FILHO			R\$ 325.000,00	R\$ 16.044,74	R\$ 308.955,26	
GILBERTO HUNNING			R\$ 140.412,40	R\$ 10.402,15	R\$ 130.010,25	
GRACI PINTO DE MELO			R\$ 86.050,83	R\$ 7.454,97	R\$ 78.595,86	

06. Plano de Recuperação Judicial

Cumprimento do Plano de Recuperação Judicial

Credor	Classe	Subclasse	Valores QGC	Quantia Total Paga	Saldo Remanescente
GUILHERME TALTIBIO SARAIVA FIA	QUIROGRAFÁRIO	Créditos de Produtores e Fornecedores de Carcaça	R\$ 82.298,56	R\$ 11.266,60	R\$ 71.031,96
GUILHERME TAUFER			R\$ 200.026,79	R\$ 12.958,96	R\$ 187.067,83
HERMES AMARAL			R\$ 120.718,87	R\$ 10.653,19	R\$ 110.065,68
ILTON GONCALVES DE OLIVEIRA			R\$ 15.653,85	R\$ 3.123,08	R\$ 12.530,77
IMAD NATALI ABDALLA			R\$ 131.976,70	R\$ 16.471,13	R\$ 115.505,57
IMPORTADORA E EXPORTADORA DE CEREAIS S.A.		Demais créditos quirografários	R\$ 68.499,93	R\$ 2.982,98	R\$ 65.516,95
ITELVINO MARQUES PRATES		Créditos de Produtores e Fornecedores de Carcaça	R\$ 145.663,61	R\$ 7.059,85	R\$ 138.603,76
IVONE LAMBRECHT VIEIRA			R\$ 100.273,46	R\$ 13.439,44	R\$ 86.834,02
JAIME GERALDO BOFF			R\$ 90.266,48	R\$ 11.670,85	R\$ 78.595,63
JOAO CARLOS BARROS MATTOS			R\$ 8.130,00	R\$ 1.924,87	R\$ 6.205,13
JOAO CARLOS GASPARY OLIVEIRA			R\$ 50.467,51	R\$ 7.419,23	R\$ 43.048,28
JOAO CARLOS MAURER			R\$ 149.256,97	R\$ 9.086,66	R\$ 140.170,31
JOAO ERALDI DE FREITAS SOUZA			R\$ 64.443,74	R\$ 8.317,41	R\$ 56.126,33
JOAO MACIEL BLANCO			R\$ 120.657,95	R\$ 15.903,97	R\$ 104.753,98
JOAQUIM ANTONIO LOPES BLANCO			R\$ 80.000,00	R\$ 10.988,58	R\$ 69.011,42
JONAS ALBANDES GULARTE			R\$ 129.618,71	R\$ 16.200,56	R\$ 113.418,15
JORGE DOVIGI			R\$ 1.281.570,08	R\$ 107.866,79	R\$ 1.173.703,29
JOSE CARLOS BRUM CARDINAL			R\$ 94.564,09	R\$ 8.054,54	R\$ 86.509,55
JOSE CARLOS KESSLER			R\$ 159.868,18	R\$ 7.607,67	R\$ 152.260,51
JOSE LOTARIO POERSCH			R\$ 266.984,44	R\$ 31.919,20	R\$ 235.065,24
JOVANE BASSO			R\$ 118.781,05	R\$ 15.677,19	R\$ 103.103,86
JULIO RAPHAEL DE ARAGAO BOZANO			R\$ 76.123,14	R\$ 9.582,63	R\$ 66.540,51
JULIO VALERIO TEIXEIRA DA COST			R\$ 149.704,85	R\$ 19.414,72	R\$ 130.290,13
LAUDENEI DAS NEVES GONCALVES			R\$ 49.999,12	R\$ 7.362,65	R\$ 42.636,47
LEANDRO PRESTES DA SILVEIRA			R\$ 133.521,76	R\$ 17.458,95	R\$ 116.062,81
LEONARDO KAUGER COMIS			R\$ 32.175,99	R\$ 3.660,53	R\$ 28.515,46
LEONARDO MACHADO DA SILVA			R\$ 32.941,46	R\$ 4.905,41	R\$ 28.036,05
LUCAS DANIEL DE MELO BARROS			R\$ 18.646,70	R\$ 3.357,15	R\$ 15.289,55
LUCY CADORE PRADEBON			R\$ 1.953.621,41	R\$ 200.675,32	R\$ 1.752.946,09
LUIS FAVORINO ARAUJO COLLARES			R\$ 110.000,00	R\$ 13.251,56	R\$ 96.748,44
LUIS FERNANDO MARTIN			R\$ 61.326,88	R\$ 6.851,00	R\$ 54.475,88
LUIS PAULO LINCK JARDIM			R\$ 326.593,65	R\$ 38.779,84	R\$ 287.813,81

06. Plano de Recuperação Judicial

Cumprimento do Plano de Recuperação Judicial

Credor	Classe	Subclasse	Valores QGC	Quantia Total Paga	Saldo Remanescente	
LUIZ ANTONIO MATTIONI	QUIROGRAFÁRIO	Créditos de Produtores e Fornecedores de Carça	R\$ 73.293,78	R\$ 9.726,13	R\$ 63.567,65	
LUIZ OSCAR DE ALMEIDA ALVES			R\$ 20.961,45	R\$ 2.747,18	R\$ 18.214,27	
MAIKON JAPPE			R\$ 53.191,56	R\$ 7.747,95	R\$ 45.443,61	
MAKENA MAQUINAS EQUIPAMENTOS E		Demais créditos quirografários	R\$ 732,80	R\$ 732,80	R\$ 0,00	
MARCELO PEREIRA DE ARAUJO		Créditos de Produtores e Fornecedores de Carça	R\$ 49.405,78	R\$ 7.291,71	R\$ 42.114,07	
MARCIO ANTONIO DELLA FLORA			R\$ 23.592,30	R\$ 4.031,32	R\$ 19.560,98	
MARIA JOSE DE CARVALHO SCALZIL			R\$ 210.598,21	R\$ 26.779,79	R\$ 183.818,42	
MARIO RODOLFO BINZ			R\$ 52.438,16	R\$ 1.828,63	R\$ 50.609,53	
MAURICIO DA COSTA CASTAGNA			R\$ 177.361,44	R\$ 19.443,16	R\$ 157.918,28	
MAURO DE MORAES TEIXEIRA			R\$ 105.693,51	R\$ 12.785,13	R\$ 92.908,38	
NELI FISCHBORN			R\$ 40.892,68	R\$ 4.774,06	R\$ 36.118,62	
NELSON ELTZ DE SOUZA			R\$ 188.858,09	R\$ 17.072,00	R\$ 171.786,09	
NEY ALFREDO GARCIA ALBORNOZ			R\$ 83.984,13	R\$ 12.002,55	R\$ 71.981,58	
NICOLAU SILVEIRA NETO			R\$ 40.533,17	R\$ 5.727,65	R\$ 34.805,52	
OLIVIO ALBERTO KARSBURG FARENZ			R\$ 272.450,19	R\$ 30.872,50	R\$ 241.577,69	
ONEIDE LOPES DORNELLES			R\$ 41.726,73	R\$ 6.363,86	R\$ 35.362,87	
OSCAR LOURENCO VIEIRA PIRES			R\$ 71.944,08	R\$ 10.016,16	R\$ 61.927,92	
PAULO CIRINEU PIECHAQUE			R\$ 30.341,49	R\$ 4.623,81	R\$ 25.717,68	
PREVEMAX IND E COM DE EMBALA			Demais créditos quirografários	R\$ 2.498,26	R\$ 1.500,00	R\$ 998,26
RAFAEL DE SOUZA LUNARDI			Créditos de Produtores e Fornecedores de Carça	R\$ 75.176,96	R\$ 9.941,90	R\$ 65.235,06
RAMAX MATO GROSSO				R\$ 459.756,00	R\$ 36.683,17	R\$ 423.072,83
RAMAX PARA		Demais créditos quirografários	R\$ 448.035,20	R\$ 35.783,29	R\$ 412.251,91	
RED ASSET FUNDO DE INVESTIMENTO EM DIREITOS CREDITORIOS REAL LP		Créditos de Produtores e Fornecedores de Carça	R\$ 759.999,98	R\$ 4.500,00	R\$ 755.499,98	
RICARDO DE ALMEIDA MENDES RIBE			R\$ 131.852,77	R\$ 14.799,92	R\$ 117.052,85	
RICARDO DUARTE POMBO			R\$ 217.481,52	R\$ 8.446,47	R\$ 209.035,05	
RICARDO PAZINATO ZAGO			R\$ 75.752,54	R\$ 10.007,84	R\$ 65.744,70	
RICARDO ZIULKOSKI			R\$ 68.160,80	R\$ 8.719,98	R\$ 59.440,82	
ROBERTO ALVES DE MASCARENHAS			R\$ 115.543,32	R\$ 13.135,86	R\$ 102.407,46	
ROBERTO CARDOSO JAURIS		Demais créditos quirografários	R\$ 94.728,83	R\$ 12.770,82	R\$ 81.958,01	
RODONAVES TRANSPORTES E ENCOME		Demais créditos quirografários	R\$ 188,30	R\$ 188,30	R\$ 0,00	
RODRIGO MORAES FORMOZO		Créditos de Produtores e Fornecedores de Carça	R\$ 20.163,28	R\$ 3.755,97	R\$ 16.407,31	

06. Plano de Recuperação Judicial

Cumprimento do Plano de Recuperação Judicial

Credor	Classe	Subclasse	Valores QGC	Quantia Total Paga	Saldo Remanescente
ROQUE JOSE SOARES DE OLIVEIRA	QUIROGRAFÁRIO	Créditos de Produtores e Fornecedores de Carça	R\$ 23.399,34	R\$ 3.596,65	R\$ 19.802,69
ROSSANA SILVEIRA SERRA MACEDO			R\$ 67.092,68	R\$ 7.515,62	R\$ 59.577,06
SANDRO DA SILVA ALBUQUERQUE			R\$ 279.903,48	R\$ 28.149,18	R\$ 251.754,30
SANTUNINO SCHUTZ SCHWANCK			R\$ 394.858,88	R\$ 46.571,06	R\$ 348.287,82
SERASA S A		Demais créditos quirografários	R\$ 28.173,45	R\$ 1.500,00	R\$ 26.673,45
SERGIO ECHENIQUE LOPES		Créditos de Produtores e Fornecedores de Carça	R\$ 266.552,90	R\$ 30.207,69	R\$ 236.345,21
SERGIO REZENI MUNHOZ LOPES			R\$ 105.623,32	R\$ 12.777,54	R\$ 92.845,78
SERGIO ROMILDO DAS TREVAS SANTOS			R\$ 102.880,45	R\$ 2.154,06	R\$ 100.726,39
SEVEN INDUSTRIAL		Demais créditos quirografários	R\$ 120.000,00	R\$ 1.500,00	R\$ 118.500,00
SILTON BALDUINO MILITZ RUBENIC		Créditos de Produtores e Fornecedores de Carça	R\$ 171.726,82	R\$ 21.004,59	R\$ 150.722,23
SONIA BEATRIZ ROHDE LOPES			R\$ 182.212,29	R\$ 31.999,74	R\$ 150.212,55
SULPASSO CAMINHOES		Demais créditos quirografários	R\$ 3.129,51	R\$ 1.500,00	R\$ 1.629,51
SUZANA LEOPOLDINA DE OLIVEIRA		Créditos de Produtores e Fornecedores de Carça	R\$ 342.495,00	R\$ 36.291,78	R\$ 306.203,22
THIAGO GONCALVES TEIXEIRA			R\$ 119.834,00	R\$ 11.332,91	R\$ 108.501,09
THOMAZ BORRALHO LISBOA			R\$ 109.243,00	R\$ 14.525,93	R\$ 94.717,07
TRANSPORTES SILVIO LTDA		Demais créditos quirografários	R\$ 14.000,00	R\$ 1.500,00	R\$ 12.500,00
TRITEC EQUIPAMENTOS LTDA			R\$ 15.000,00	R\$ 1.500,00	R\$ 13.500,00
VALDENISE TEREZINHA COELHO FLO		Créditos de Produtores e Fornecedores de Carça	R\$ 112.864,82	R\$ 7.097,45	R\$ 105.767,37
VALDIR INACIO FERREIRA			R\$ 174.599,04	R\$ 21.333,69	R\$ 153.265,35
VALERIO BERNARDES SAENGER			R\$ 197.161,05	R\$ 21.481,97	R\$ 175.679,08
VALGROUP MG IND DE EMBALAGENS LTDA		Demais créditos quirografários	R\$ 79.381,65	R\$ 1.500,00	R\$ 77.881,65
VILSO GONCALVES DE OLIVEIRA		Créditos de Produtores e Fornecedores de Carça	R\$ 66.588,70	R\$ 9.369,27	R\$ 57.219,43
VITOR JOSE GOMES MENDES RIBEIR			R\$ 35.989,39	R\$ 5.018,96	R\$ 30.970,43
WASHINGTON UMBERTO CINEL			R\$ 383.297,44	R\$ 38.046,22	R\$ 345.251,22
WENDELL JORDAN MARQUES LISBOA			R\$ 38.268,50	R\$ 5.251,49	R\$ 33.017,01
ESCRITORIO RURAL CENTAURO LTDA			Demais créditos quirografários	R\$ 115.079,73	R\$ 15.139,30

06. Plano de Recuperação Judicial

Cumprimento do Plano de Recuperação Judicial

Credor	Classe	Subclasse	Valores QGC	Quantia Total Paga	Saldo Remanescente
ALTISUL COMERCIO E MANUTENCAO EIRELI	ME/EPP	Não há Previsão	R\$ 4.362,60	R\$ 1.500,00	R\$ 2.862,60
AUTOTELLI			R\$ 495,00	R\$ 520,00	R\$ 0,00
BETO PECAS			R\$ 1.384,48	R\$ 1.369,00	R\$ 15,48
BOMBADUR IMPORTACAO,EXPORTACAO			R\$ 1.128,13	R\$ 1.128,13	R\$ 0,00
CLAUDIO ROBERTO MACHADO MORAES			R\$ 9.205,00	R\$ 1.728,16	R\$ 7.476,84
CLEBER ALBINO KEHL			R\$ 48.507,50	R\$ 3.343,03	R\$ 45.164,47
COMERCIAL DE ROLAMENTOS SANTA CRUZ LTDA (FRANTZ ROLAMENTOS)			R\$ 8.114,31	R\$ 1.695,86	R\$ 6.418,45
E GISLER SILVA			R\$ 1.398,00	R\$ 1.398,00	R\$ 0,00
MAQUINAS EIBEL			R\$ 2.900,00	R\$ 1.527,96	R\$ 1.372,04
FRANTZ MANGUEIRAS E CONEXOES			R\$ 742,88	R\$ 743,00	R\$ 0,00
GABRIEL LUCIANO WEBER - ME			R\$ 613,47	R\$ 613,00	R\$ 0,47
HAAS CONTAINERS LTDA.			R\$ 3.475,00	R\$ 1.500,00	R\$ 1.975,00
J B DE OLIVEIRA			R\$ 668.205,70	R\$ 55.719,29	R\$ 612.486,41
KLM GUINDASTES LTDA			R\$ 1.500,00	R\$ 1.500,00	R\$ 0,00
LAMAVITH DISTRIBUICAO DE OXIGENIO LTDA			R\$ 760,00	R\$ 760,00	R\$ 0,00
LUCAS DOS SANTOS FREITAS			R\$ 270,00	R\$ 270,00	R\$ 0,00
M N V COMERCIO REPRESENTACOE			R\$ 1.912,82	R\$ 1.500,00	R\$ 412,82
M.R. SEVERO & CIA. LTDA.			R\$ 420,00	R\$ 420,00	R\$ 0,00
PG2A FOMENTO MERCANTIL LTDA.			R\$ 11.610,00	R\$ 1.500,00	R\$ 10.110,00
R SCHMIDT SOLUCOES AMBIENTAIS			R\$ 2.083,00	R\$ 1.511,64	R\$ 571,36
STARMOBILE COM INF SERVIÇOS EIRELI ME			R\$ 5.600,00	R\$ 1.500,00	R\$ 4.100,00
SULACRES INDUSTRIA COMERCIO E			R\$ 2.302,00	R\$ 1.516,02	R\$ 785,98
SUPRY X			R\$ 1.650,00	R\$ 1.503,00	R\$ 147,00
TERRAFRONT PROD AGROPECS LTDA			R\$ 137.815,36	R\$ 4.134,42	R\$ 133.680,94
TRANSPORTES BRUN			R\$ 7.200,00	R\$ 1.668,79	R\$ 5.531,21
TRANSPORTO			R\$ 20.400,00	R\$ 2.059,67	R\$ 18.340,33
W KUPSKI - MATERIAL DE LIMPEZ	R\$ 3.000,00	R\$ 1.500,00	R\$ 1.500,00		



Com base na documentação disponibilizada pelos representantes da recuperanda, foi possível constatar que nem todos os pagamentos estão ocorrendo em parcelas sucessivas e mensais aos credores das Classes I, III e IV, conforme condição prevista no Plano de Recuperação Judicial aprovado em Assembleia-Geral de Credores realizada no dia 14/03/2024.

06. Plano de Recuperação Judicial

Credores não pagos de forma mensal e consecutiva



A seguir, apresentam-se informações relativas aos credores relacionados no processo de recuperação judicial que receberam, ao menos, um pagamento no período compreendido entre junho/2024 e janeiro/2026.

Adicionalmente, verifica-se a existência de três credores com saldo remanescente zerado. Tal situação decorre do fato de que esses credores atuam como representantes de um conjunto de outros credores igualmente constantes na relação apresentada. Nessa condição, figuram o Sr. Eugênio Carlos Mota de Almeida, a Sra. Patrícia Maria de Brito Birkha e o Sr. Ronilson Miranda Frare, todos integrantes da classe Trabalhista. Ressalta-se que tais informações foram prestadas pelos representantes da Devedora.

Diante disso, apresenta-se a relação de 65 credores que receberam ao menos um pagamento no período, porém os pagamentos não ocorreram de forma mensal e consecutiva, conforme previsto, considerando as informações disponibilizadas até o momento.

CREDOR	CLASSE	SUBCLASSE	Quantidade de Parcelas Pagas	Valores QGC	Quantia Total Paga	Saldo Remanescente
ABNER AUGUSTO BERNARDO BARBOSA	TRABALHISTA	Reclamatórias Trabalhistas	1	R\$ 37.759,48	R\$ 2.332,21	R\$ 35.427,27
ANA PAULA DA LUZ MAIATO		Demais Credores Trabalhistas	1	R\$ 9.779,59	R\$ 597,78	R\$ 9.181,81
ANDERSON LUIZ FINAKAK			1	R\$ 36.272,95	R\$ 2.132,77	R\$ 34.140,18
ANDREWS MORAES WEBER		Reclamatórias Trabalhistas	1	R\$ 28.853,21	R\$ 2.521,51	R\$ 26.331,70
ANDREY CASTRO DA SILVA OLIVEIR		Demais Credores Trabalhistas	1	R\$ 4.018,16	R\$ 266,42	R\$ 3.751,74
CARLA CRISTINA G RODRIGUES			12	R\$ 4.669,54	R\$ 2.602,11	R\$ 2.067,43
CARLOS ALEXANDRE PEREIRA DA SI			1	R\$ 12.268,50	R\$ 727,85	R\$ 11.540,65
CARLOS ROBERTO DA SILVA RIBEIR		Reclamatórias Trabalhistas	1	R\$ 9.358,97	R\$ 571,66	R\$ 8.787,31
CARLOS VANDIR LOPES			1	R\$ 8.568,00	R\$ 366,78	R\$ 8.201,22
DIEGO TEIXEIRA BRUNO		Demais Credores Trabalhistas	1	R\$ 8.349,95	R\$ 516,69	R\$ 7.833,26
EUGENIO CARLOS MOTA DE ALMEIDA			11	R\$ 22.624,62	R\$ 113.499,98	R\$ 0,00
FATIMA LUCIANA ALVES LIMA			1	R\$ 7.121,35	R\$ 445,01	R\$ 6.676,34
GUILHERME CARLOS SALAYARAN SAN			1	R\$ 11.848,81	R\$ 704,58	R\$ 11.144,23
GUSTAVO SILVEIRA DOS SANTOS		Reclamatórias Trabalhistas	12	R\$ 4.568,46	R\$ 3.192,79	R\$ 1.375,67
IGOR DOS SANTOS PACHECO			1	R\$ 53.736,65	R\$ 5.049,95	R\$ 48.686,70
INDIARA RODRIGUES DOS SANTOS		Demais Credores Trabalhistas	12	R\$ 2.118,58	R\$ 1.942,33	R\$ 176,25
IURY FERREIRA SANTOS DOS SANTO			1	R\$ 4.028,93	R\$ 277,24	R\$ 3.751,69
JEANE GONCALVES DOS SANTOS			1	R\$ 9.676,52	R\$ 588,10	R\$ 9.088,42
JESSICA FERNANDES KOELZER FALL		Reclamatórias Trabalhistas	1	R\$ 5.850,38	R\$ 390,57	R\$ 5.459,81
JULIE DA SILVA MAIATO		Demais Credores Trabalhistas	1	R\$ 8.405,26	R\$ 522,45	R\$ 7.882,81
LEONARDO BRUM BITTENCOURT SOAR			1	R\$ 11.509,99	R\$ 747,35	R\$ 10.762,64
LUIZ HENRIQUE OLIVEIRA DA SILV			1	R\$ 11.373,02	R\$ 677,12	R\$ 10.695,90
MARISTELA SEVERO			1	R\$ 10.852,86	R\$ 622,07	R\$ 10.230,79
PATRICIA MARIA DE BRITO BIRKHA			11	R\$ 20.048,98	R\$ 89.790,54	R\$ 0,00
REGINALDO HERTZOG SCHWANCK		Reclamatórias Trabalhistas	3	R\$ 2.400,00	R\$ 808,22	R\$ 1.591,78
RONILSON MIRANDA FRARE		Demais Credores Trabalhistas	11	R\$ 3.028,41	R\$ 19.853,35	R\$ 0,00
SANDRO MIGUEL RODRIGUES DA SIL		Reclamatórias Trabalhistas	1	R\$ 4.780,48	R\$ 334,95	R\$ 4.445,53

06. Plano de Recuperação Judicial

Credores não pagos de forma mensal e consecutiva

Credor	Classe	Subclasse	Quantidade de Parcelas Pagas	Valores QGC	Quantia Total Paga	Saldo Remanescente	
ALFATEC - ESPECIALISTA EM BALANÇAS LTDA	QUIROGRAFÁRIO	Demais créditos quirografários	1	R\$ 7.131,00	R\$ 1.500,00	R\$ 5.631,00	
AMCOR FLEXIBLES DO BRASIL INDU			1	R\$ 162.989,42	R\$ 1.500,00	R\$ 161.489,42	
BEBIDAS XUK LTDA (REFRIGERANTES XUK LTDA)			1	R\$ 1.770,00	R\$ 1.500,00	R\$ 270,00	
BRASMO INDUSTRIA E COMERCIO LT			1	R\$ 5.290,54	R\$ 1.500,00	R\$ 3.790,54	
CARMEN SILVIA SALIS FAGUNDES		Créditos de Produtores e Fornecedores de Carçaça	16	R\$ 257.000,00	R\$ 27.539,27	R\$ 229.460,73	
CONDUSVALE DISTRINUIDORA DE			1	R\$ 2.249,81	R\$ 1.500,00	R\$ 749,81	
COOPERATIVA DE CRÉDITO CENTRO LESTE – SICREDI CENTRO LESTE RS		Demais créditos quirografários	1	R\$ 30.000,00	R\$ 1.500,00	R\$ 28.500,00	
DL TRANSPORTES			1	R\$ 22.000,00	R\$ 1.500,00	R\$ 20.500,00	
ERPLASTI INDUSTRIA E COMERCIO			1	R\$ 15.873,76	R\$ 1.500,00	R\$ 14.373,76	
FORTPEL COM DE DESCARTAVEIS LTDA (GRUPO FORTPEL)			1	R\$ 13.465,19	R\$ 1.500,00	R\$ 11.965,19	
IMPORTADORA E EXPORTADORA DE CEREAIS S.A.			1	R\$ 68.499,93	R\$ 2.982,98	R\$ 65.516,95	
PREVEMAX IND E COM DE EMBALA			1	R\$ 2.498,26	R\$ 1.500,00	R\$ 998,26	
RED ASSET FUNDO DE INVESTIMENTO EM DIREITOS CREDITORIOS REAL LP			2	R\$ 759.999,98	R\$ 4.500,00	R\$ 755.499,98	
SERASA S.A			1	R\$ 28.173,45	R\$ 1.500,00	R\$ 26.673,45	
SEVEN INDUSTRIAL			1	R\$ 120.000,00	R\$ 1.500,00	R\$ 118.500,00	
SULPASSO CAMINHOES			1	R\$ 3.129,51	R\$ 1.500,00	R\$ 1.629,51	
TRANSPORTES SILVIO LTDA			1	R\$ 14.000,00	R\$ 1.500,00	R\$ 12.500,00	
TRITEC EQUIPAMENTOS LTDA			1	R\$ 15.000,00	R\$ 1.500,00	R\$ 13.500,00	
VALDENISE TEREZINHA COELHO FLO			Créditos de Produtores e Fornecedores de Carçaça	10	R\$ 112.864,82	R\$ 7.097,45	R\$ 105.767,37
VALGROUP MG IND DE EMBALAGENS LTDA			Demais créditos quirografários	1	R\$ 79.381,65	R\$ 1.500,00	R\$ 77.881,65
ALTISUL COMERCIO E MANUTENCAO EIRELI		ME/EPP	Não há Previsão	1	R\$ 4.362,60	R\$ 1.500,00	R\$ 2.862,60
BETO PECAS				1	R\$ 1.384,48	R\$ 1.369,00	R\$ 15,48
CLAUDIO ROBERTO MACHADO MORAES				3	R\$ 9.205,00	R\$ 1.728,16	R\$ 7.476,84
CLEBER ALBINO KEHL				4	R\$ 48.507,50	R\$ 3.343,03	R\$ 45.164,47
COMERCIAL DE ROLAMENTOS SANTA CRUZ LTDA (FRANTZ ROLAMENTOS)				3	R\$ 8.114,31	R\$ 1.695,86	R\$ 6.418,45
MAQUINAS EIBEL				2	R\$ 2.900,00	R\$ 1.527,96	R\$ 1.372,04
GABRIEL LUCIANO WEBER - ME				1	R\$ 613,47	R\$ 613,00	R\$ 0,47
HAAS CONTAINERS LTDA.				1	R\$ 3.475,00	R\$ 1.500,00	R\$ 1.975,00
M N V COMERCIO REPRESENTACOE	1			R\$ 1.912,82	R\$ 1.500,00	R\$ 412,82	
PG2A FOMENTO MERCANTIL LTDA.	1			R\$ 11.610,00	R\$ 1.500,00	R\$ 10.110,00	
R SCHMIDT SOLUCOES AMBIENTAIS	2			R\$ 2.083,00	R\$ 1.511,64	R\$ 571,36	
STARMOBILE COM INF SERVIÇOS EIRELI ME	1			R\$ 5.600,00	R\$ 1.500,00	R\$ 4.100,00	
SULACRES INDUSTRIA COMERCIO E	2			R\$ 2.302,00	R\$ 1.516,02	R\$ 785,98	
SUPRY X	2			R\$ 1.650,00	R\$ 1.503,00	R\$ 147,00	
TERRAFRONT PROD AGROPECS LTDA	2			R\$ 137.815,36	R\$ 4.134,42	R\$ 133.680,94	
TRANSPORTES BRUN	3			R\$ 7.200,00	R\$ 1.668,79	R\$ 5.531,21	
TRANSPORTO	3			R\$ 20.400,00	R\$ 2.059,67	R\$ 18.340,33	
W KUPSKI - MATERIAL DE LIMPEZ	1			R\$ 3.000,00	R\$ 1.500,00	R\$ 1.500,00	

07. Considerações Finais

Diante do exposto, a Administração Judicial vem, com o devido acato, perante Vossa Excelência, requerer:

- a) o recebimento do 27º relatório de atividades da recuperanda, referente aos meses de **dezembro/2025 e janeiro/2026**, a fim de fornecer a todas as partes interessadas os principais tópicos do processo de recuperação em questão até o momento;
- b) seja intimada a Recuperanda para que, no prazo de 15 (quinze) dias, apresente todos os comprovantes de pagamento relativos aos credores a seguir indicados, tendo em vista que o Plano de Recuperação Judicial prevê a realização de pagamentos mensais e sucessivos. Conforme verificado pela Administração Judicial, tais credores receberam ao menos um pagamento no período compreendido entre junho/2024 e janeiro/2026, sem que tenha sido observada a necessária continuidade: **ABNER AUGUSTO BERNARDO BARBOSA (TRABALHISTA); ANA PAULA DA LUZ MAIATO (TRABALHISTA); ANDERSON LUIZ FINAKAK (TRABALHISTA); ANDREWS MORAES WEBER (TRABALHISTA); ANDREY CASTRO DA SILVA OLIVEIR (TRABALHISTA); CARLA CRISTINA G RODRIGUES (TRABALHISTA); CARLOS ALEXANDRE PEREIRA DA SI (TRABALHISTA); CARLOS ROBERTO DA SILVA RIBEIR (TRABALHISTA); CARLOS VANDIR LOPES (TRABALHISTA); DIEGO TEIXEIRA BRUNO (TRABALHISTA); EUGENIO CARLOS MOTA DE ALMEIDA (TRABALHISTA); FATIMA LUCIANA ALVES LIMA (TRABALHISTA); GUILHERME CARLOS SALAYARAN SAN (TRABALHISTA); GUSTAVO SILVEIRA DOS SANTOS (TRABALHISTA); IGOR DOS SANTOS PACHECO (TRABALHISTA); INDIARA RODRIGUES DOS SANTOS (TRABALHISTA); IURY FERREIRA SANTOS DOS SANTO (TRABALHISTA); JEANE GONCALVES DOS SANTOS (TRABALHISTA); JESSICA FERNANDES KOELZER FALL (TRABALHISTA); JULIE DA SILVA MAIATO (TRABALHISTA); LEONARDO BRUM BITTENCOURT SOAR (TRABALHISTA); LUIZ HENRIQUE OLIVEIRA DA SILV (TRABALHISTA); MARISTELA SEVERO (TRABALHISTA); PATRICIA MARIA DE BRITO BIRKHA (TRABALHISTA); REGINALDO HERTZOG SCHWANCK (TRABALHISTA); RONILSON MIRANDA FRARE (TRABALHISTA); SANDRO MIGUEL RODRIGUES DA SIL (TRABALHISTA); ALFATEC - ESPECIALISTA EM BALANÇAS LTDA (QUIROGRAFÁRIO); AMCOR FLEXIBLES DO BRASIL INDU (QUIROGRAFÁRIO); BEBIDAS XUK LTDA (REFRIGERANTES XUK LTDA) (QUIROGRAFÁRIO); BRASMO INDUSTRIA E COMERCIO LT (QUIROGRAFÁRIO); CARMEN SILVIA SALIS FAGUNDES (QUIROGRAFÁRIO); CONDUSVALE DISTRINUIDORA DE (QUIROGRAFÁRIO); COOPERATIVA DE CRÉDITO CENTRO LESTE – SICREDI CENTRO LESTE RS (QUIROGRAFÁRIO); DL TRANSPORTES (QUIROGRAFÁRIO); ERPLASTI INDUSTRIA E COMERCIO (QUIROGRAFÁRIO); FORTPEL COM DE DESCARTAVEIS LTDA (GRUPO FORTPEL) (QUIROGRAFÁRIO); IMPORTADORA E EXPORTADORA DE CEREAIS S.A. (QUIROGRAFÁRIO); PREVEMAX IND E COM DE EMBALA (QUIROGRAFÁRIO); RED ASSET FUNDO DE INVESTIMENTO EM DIREITOS CREDITORIOS REAL LP (QUIROGRAFÁRIO); SERASA S A (QUIROGRAFÁRIO); SEVEN INDUSTRIAL (QUIROGRAFÁRIO); SULPASSO CAMINHOS (QUIROGRAFÁRIO); TRANSPORTES SILVIO LTDA (QUIROGRAFÁRIO); TRITEC EQUIPAMENTOS LTDA (QUIROGRAFÁRIO); VALDENISE TEREZINHA COELHO FLO (QUIROGRAFÁRIO); VALGROUP MG IND DE EMBALAGENS LTDA (QUIROGRAFÁRIO); ALTISUL COMERCIO E MANUTENCAO EIRELI (ME/EPP); BETO PECAS (ME/EPP); CLAUDIO ROBERTO MACHADO MORAES (ME/EPP); CLEBER ALBINO KEHL (ME/EPP); COMERCIAL DE ROLAMENTOS SANTA CRUZ LTDA (FRANTZ ROLAMENTOS) (ME/EPP); MAQUINAS EIBEL (ME/EPP); GABRIEL LUCIANO WEBER - ME (ME/EPP); HAAS CONTAINERS LTDA. (ME/EPP); M N V COMERCIO REPRESENTACOE (ME/EPP); PG2A FOMENTO MERCANTIL LTDA. (ME/EPP); R SCHMIDT SOLUCOES AMBIENTAIS (ME/EPP); STARMOBILE COM INF SERVIÇOS EIRELI ME (ME/EPP); SULACRES INDUSTRIA COMERCIO E (ME/EPP); SUPRY X (ME/EPP); TERRAFRONT PROD AGROPECS LTDA (ME/EPP); TRANSPORTES BRUN (ME/EPP); TRANSPORTO (ME/EPP); W KUPSKI - MATERIAL DE LIMPEZ (ME/EPP);**
- c) após a devida análise pelos órgãos competentes, o julgamento do presente relatório.

Sendo o que se cumpria reportar, a Administração Judicial permanece à disposição desse douto Juízo, bem como da coletividade dos credores e da recuperanda para os esclarecimentos que se fizerem necessários.

Nesses Termos,
É o Relatório.

Rio Pardo/RS, 25 de março de 2026.

VON SALTIEL
ADMINISTRADORA JUDICIAL

AUGUSTO VON SALTIEL
OAB/RS 87.924

GERMANO VON SALTIEL
OAB/RS 68.999

JULIANA RESCHKE
CRC/RS 104.037/O

08. Anexos

Inspeção *in loco* realizada na sede da recuperanda no dia 03/12/2025



01. Entrada da Empresa



02. Caminhão

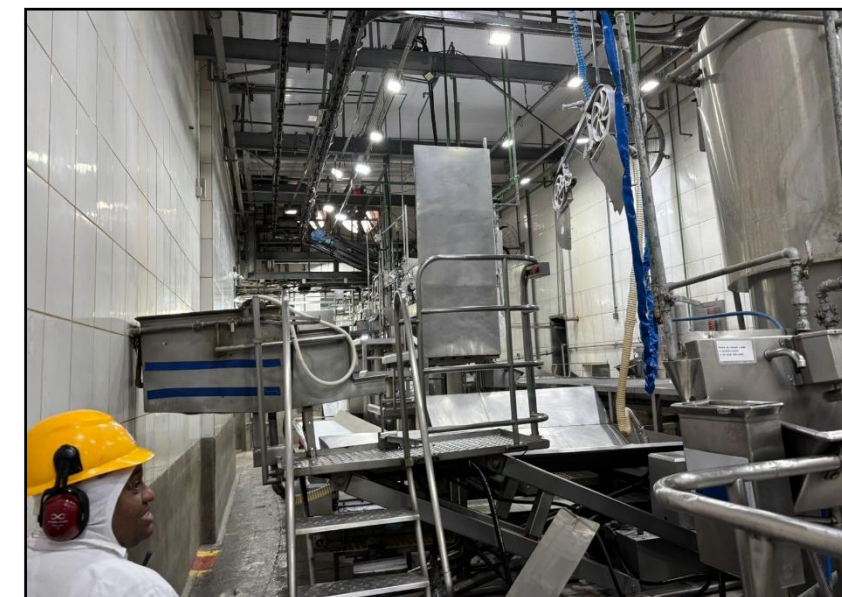

03. Equipamentos da Empresa

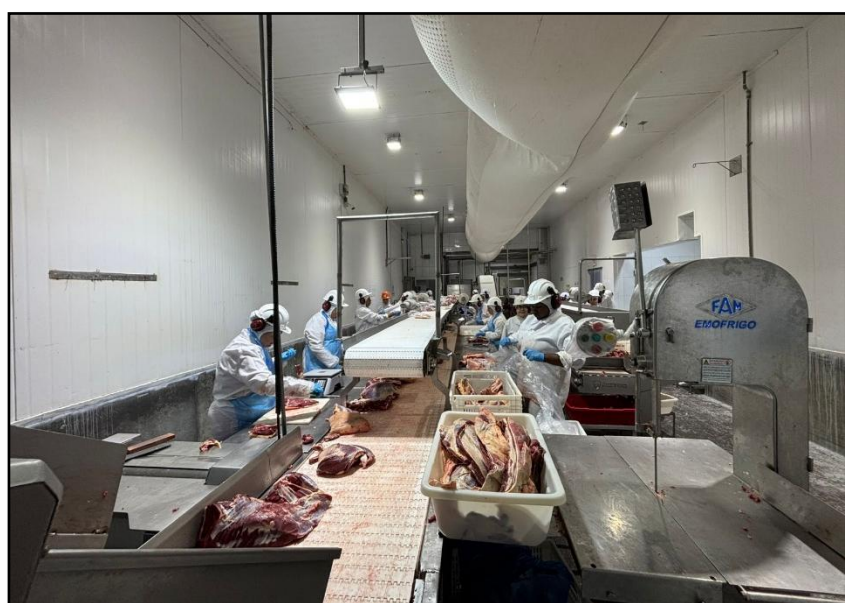

04. Esteira de Carnes

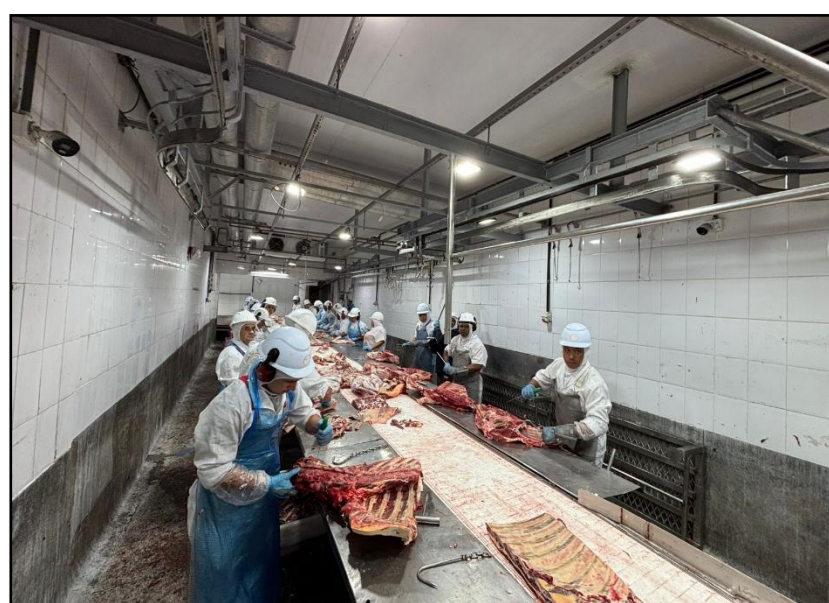

05. Esteira de Carnes



05. Produtos Embalados



VON SALTIEL
ADMINISTRAÇÃO JUDICIAL

Telefones

(51) 3414-6760 / (48) 3197-2969

Whats Business

(51) 99171-7069

Endereço de e-mail

atendimento@vonsaltiel.com.br

Website

www.vonsaltiel.com.br